



ANEJO 8: RESEÑA DE LA POLIGONAL DEL DESLINDE

1. Método de trabajo

Equipo utilizado

Para llevar a cabo la toma de puntos y replanteo de la poligonal del deslinde se han utilizado los siguientes equipos:

- Antena GNSS GS16 3.75G&UHF Performance.
- Controladora CS20.

Ficha técnica

Antena GNSS GS16 3.75G&UHF Performance



Leica Viva GS16

TECNOLOGÍA GNSS

GNSS inteligente	Leica RTKplus SmartLink (servicio de corrección mundial)	Selección de satélites que se adapta sobre la marcha Posicionamiento de puntos precisos: minutos (3 cm ZED) Convergencia inicial a precisión total: entre 20 y 60 min, reconvergencia menor de 5 min
	SmartLink Fill (servicio de corrección mundial)	Seguimiento de la conexión RTK en caso de interrupción durante un máximo de 30 minutos (3 cm ZED)
Leica SmartCheck	Verificación continua de la solución RTK	Fidelidad del 99,99 %
Seguimiento de señales		GPS (L1, L2, L2C, L5), Glonass (L1, L2, L2C, L3P), BeiDou (B1, B2, B3P), Galileo (E1, E5a, E5b, B2-BC, E6), QZSS (L1, L2, L5, L6P), NavIC (L1), SBAS (WAAS, EGNOS, MSAS, GAGAN), L-Band
Número de Canales		555 (más señales, adaptación rápida, alta sensibilidad)

RENDIMIENTO DE MEDICIÓN Y PRECISIONES¹

Tiempo de inicialización		Normalmente 4 segundos
Tiempo Real cinemático (de acuerdo con la norma ISO17123-4 standard)	Línea base individual Red RTK	Hr 8 mm + 3 ppm/V 15 mm + 3 ppm Hr 8 mm + 0,5 ppm/V 15 mm + 0,5 ppm
Preposiciones	Estático (base) con observaciones largas Estático y estático rápido (base)	Hr 3 mm + 0,1 ppm/V 1,5 mm + 0,4 ppm Hr 3 mm + 0,5 ppm/V 5 mm + 0,5 ppm
Código diferencial	DGPS / RTCM	Típicamente 25 cm

COMUNICACIONES

Puertos de comunicaciones	Leica Bluetooth®	USB y RS232 serie Bluetooth® v2.00 + EDR, clase 2
Protocolos de Comunicaciones	Protocolos de datos RTK Salida NMEA Red RTK	Leica, Leica-GL, COM, COM+, RTCM 2.2, 3.1, 3.0, 3.1, 3.2 MM NMEA 0183 V-4.00 y propietario Leica VDS, FDS, NMEA, MDS, (RTCM 3C, 104)
Canales de datos integrados	3.75G COM / UMTS / CDMA modem Radio móvil	Antena interna totalmente integrada Antena externa integrada de recepción y transmisión Entre 400 y 470 MHz, potencia de salida de 1 W hasta 20 000 lpm (intermitente)
Canales de Datos Externos		COM / GPS / URS / IMA y UHF / VHF modems

GENERAL

Controlador de campo y software	Software Leica CapSolve	Controlador de campo Leica CS20, tablet Leica CS15
Interfaz de usuario	Botones y LEDs Web server	Botones de encendido/apagado y de función, 7 LEDs de estado Información de estado completa y opciones de configuración
Registro de datos	Almacenamiento Tipo de datos y tasa de registro	Tarjeta microSD extraíble, 8 GB Datos brutos CANIS Leica y datos RINEX de hasta 20 Hz
Gestión de energía	Fuente de alimentación interna Alimentación externa Autonomía de trabajo ²	Batería de Li-Ion intercambiable (2 x 2x / 7.4 V) Nominal 12 V DC, rango 10.5 V - 28 V DC 7 h de recepción de datos RTK con radio UHF interna, 5 h de transmisión de datos RTK con radio UHF interna, 6 h de recepción/transmisión de datos RTK con módem externo
Peso y dimensiones	Peso Diámetro y altura	0.93 kg/3.20 kg RTK estándar en modo river configurado en batería 240 mm x 90 mm
Especificaciones ambientales	Temperatura Calores Protegido contra agua, arena y polvo	-40 a 65°C en funcionamiento, -40 a 80°C almacenado Soporta golpes sobre bastón de 2 m en superficies duras IP68 (IEC60529) / MIL STD 883G 506.5 I / MIL STD 883G 508.5 I / MIL STD 883G 512.5 II
	Vibración	Soporta fuertes vibraciones (ISO9022-36-08 / MIL STD 883G 514.6 Gd, 2d)
	Humedad	100% (ISO9022-13-06/ISO9022-12-04/MIL STD 883G 507.5 II)
	Golpes en funcionamiento	40 g/1 s a 23 msec (MIL STD 883G 516.6 II)

- Controladora CS20



ESPECIFICACIONES DEL SISTEMA

Sistema operativo	Windows EC7
Procesador	TI OMAP4430 1GHz Dual-core ARM® Cortex™-A9 MPCore™
Memoria (RAM)	1 GB
Almacenamiento interno (Max)	2 GB
Tamaño de pantalla (Diagonal)y orientación (Primaria)	5" (127mm), Apaisado
Resolución de pantalla y tipo	800 x 480 WVGA, Color TFT
Peso (batería incluida)	1095g
Tamaño (longitud x ancho x profundidad)	284mm x 150mm x 49mm
Baterías	11.1V, 2.8Ah Li-Ion
Autonomía de la batería	8 horas

ESPECIFICACIONES AMBIENTALES

Protección contra polvo y agua	IP68
Resistencia a golpes	1.2m (4 ft) / MIL-STD-810F, Method 514.5 - Cat24
Temperatura de funcionamiento	-30°C a +60°C
Temperatura de almacenamiento	-40°C a 80°C
Military standard (MIL.-STD)	810F

CONECTIVIDAD

SD/SDHC	✓
Cliente USB	✓
USB host	✓
RS232 Serie	✓
Power jack	✓
Audio jack	X
Bluetooth Integrado*	✓
WLAN Integrado	✓
Modem integrado (GSM/UMTS, CDMA)	✓*
Compatible con estación total	✓*

INTERFAZ DE USUARIO

Pantalla táctil	✓
Teclado virtual	✓
Tipo de teclado	Teclado QWERTY
Número de teclas	67

PERIFÉRICOS INTEGRADOS

Cámara	5 megapixel
Flash	✓
Brújula	✓
Acelerómetro	✓
Giróscopo	✓
DISTO™	✓*
Pack de expansión	✓*



Replanteo y medición

En primer lugar, para llevar a cabo el replanteo, se introducen en el GPS los puntos en un formato leíble por el mismo. Posteriormente, en campo se procede al replanteo de los mismos, marcando sobre el terreno con estacas u otro tipo de señalización que permita el terreno (marca de pintura) con su numeración correspondiente.

2. Reseña y fotografías de los vértices de la poligonal del deslinde

Expediente	DES01/23/04/0002		
T.M.:	Vera	Fecha:	Octubre 2023

RESEÑA DEL VÉRTICE DEL DPMT

Vértice nº	M-1=M-38 (O.M. 31-03-2009)=H-10 (O.M. 30-12-1950)
Situación:	Borde muro vivienda
Señal:	-

Coordenadas U.T.M.	
X:	604951.55
Y:	4116517.27
Huso	30N DATUM ETRS 89

FOTOGRAFÍA



Expediente	DES01/23/04/0002		
T.M.:	Vera	Fecha:	Octubre 2023

RESEÑA DEL VÉRTICE DEL DPMT

Vértice nº	M-2
Situación:	Borde muro vivienda
Señal:	-

Coordenadas U.T.M.	
X:	604976.80
Y:	4116597.97
Huso	30N DATUM ETRS 89

FOTOGRAFÍA



Expediente	DES01/23/04/0002		
T.M.:	Vera	Fecha:	Octubre 2023

RESEÑA DEL VÉRTICE DEL DPMT

Vértice nº	M-3
Situación:	Borde muro vivienda
Señal:	-

Coordenadas U.T.M.	
X:	604996.62
Y:	4116679.10
Huso	30N DATUM ETRS 89

FOTOGRAFÍA



Expediente	DES01/23/04/0002		
T.M.:	Vera	Fecha:	Octubre 2023

RESEÑA DEL VÉRTICE DEL DPMT

Vértice nº	M-4= H-11
Situación:	Viario urbano
Señal:	Pintura

Coordenadas U.T.M.	
X:	605014.10
Y:	4116777.18
Huso	30N DATUM ETRS 89

FOTOGRAFÍA



Expediente	DES01/23/04/0002		
T.M.:	Vera	Fecha:	Octubre 2023

RESEÑA DEL VÉRTICE DEL DPMT

Vértice nº	M-5= H-12
Situación:	Viario urbano
Señal:	Pintura

Coordenadas U.T.M.	
X:	605049.04
Y:	4116876.89
Huso	30N DATUM ETRS 89

FOTOGRAFÍA



Expediente	DES01/23/04/0002		
T.M.:	Vera	Fecha:	Octubre 2023

RESEÑA DEL VÉRTICE DEL DPMT

Vértice nº	M-6=H-13=H-1
Situación:	Calle peatonal
Señal:	-

Coordenadas U.T.M.	
X:	605078.73
Y:	4116902.60
Huso	30N DATUM ETRS 89

FOTOGRAFÍA



Expediente	DES01/23/04/0002		
T.M.:	Vera	Fecha:	Octubre 2023

RESEÑA DEL VÉRTICE DEL DPMT

Vértice nº	M-7
Situación:	Calle peatonal
Señal:	-

Coordenadas U.T.M.	
X:	605122.74
Y:	4117054.49
Huso	30N DATUM ETRS 89

FOTOGRAFÍA



Expediente	DES01/23/04/0002		
T.M.:	Vera	Fecha:	Octubre 2023

RESEÑA DEL VÉRTICE DEL DPMT

Vértice nº	M-8
Situación:	Calle peatonal
Señal:	-

Coordenadas U.T.M.	
X:	605134.88
Y:	4117095.95
Huso	30N DATUM ETRS 89

FOTOGRAFÍA



Expediente	DES01/23/04/0002		
T.M.:	Vera	Fecha:	Octubre 2023

RESEÑA DEL VÉRTICE DEL DPMT

Vértice nº	M-9
Situación:	Calle peatonal
Señal:	-

Coordenadas U.T.M.	
X:	605153.81
Y:	4117161.21
Huso	30N DATUM ETRS 89

FOTOGRAFÍA



Expediente	DES01/23/04/0002		
T.M.:	Vera	Fecha:	Octubre 2023

RESEÑA DEL VÉRTICE DEL DPMT

Vértice nº	M-10
Situación:	Calle peatonal
Señal:	-

Coordenadas U.T.M.	
X:	605183.32
Y:	4117262.58
Huso	30N DATUM ETRS 89

FOTOGRAFÍA

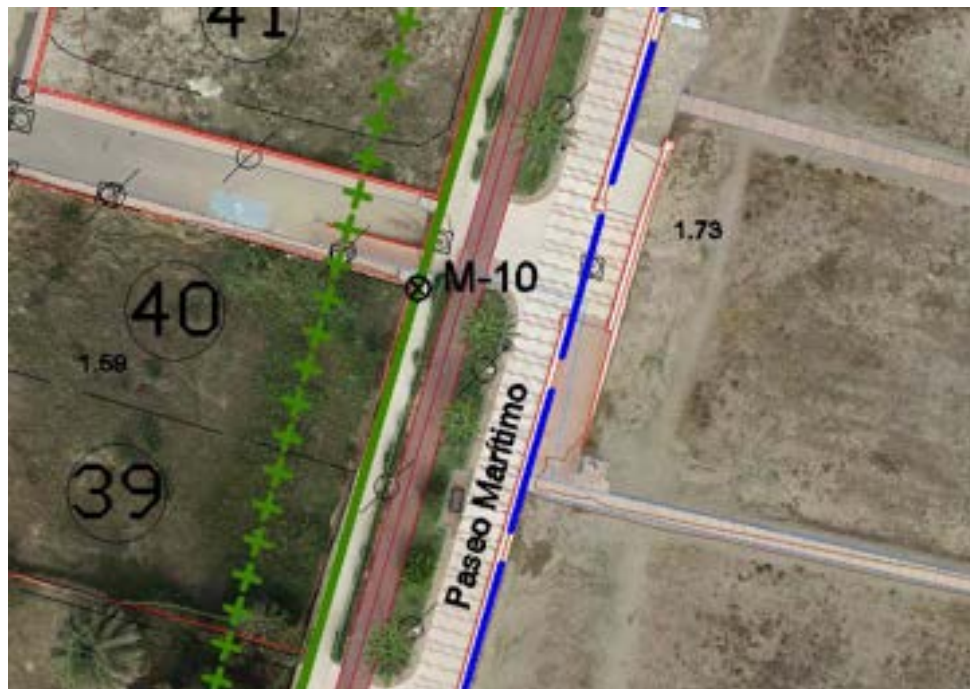

Expediente	DES01/23/04/0002		
T.M.:	Vera	Fecha:	Octubre 2023

RESEÑA DEL VÉRTICE DEL DPMT

Vértice nº	M-11
Situación:	Calle peatonal
Señal:	-

Coordenadas U.T.M.	
X:	605212.93
Y:	4117364.19
Huso	30N DATUM ETRS 89

FOTOGRAFÍA



Expediente	DES01/23/04/0002		
T.M.:	Vera	Fecha:	Octubre 2023

RESEÑA DEL VÉRTICE DEL DPMT

Vértice nº	M-12
Situación:	Calle peatonal en cerramiento vivienda
Señal:	Marca

Coordenadas U.T.M.	
X:	605233.31
Y:	4117434.07
Huso	30N DATUM ETRS 89

FOTOGRAFÍA

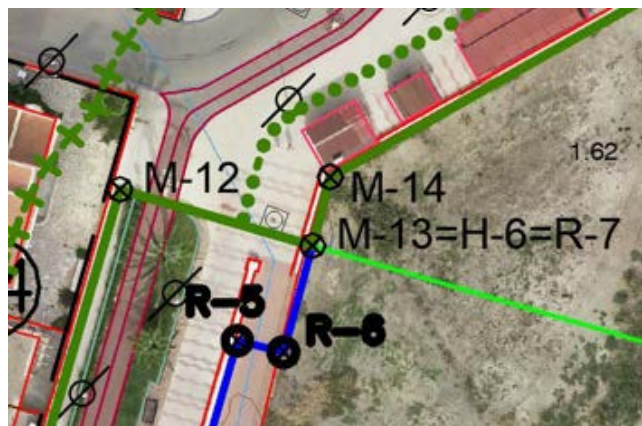

Expediente	DES01/23/04/0002		
T.M.:	Vera	Fecha:	Octubre 2023

RESEÑA DEL VÉRTICE DEL DPMT

Vértice nº	M-13= H-6=R-7
Situación:	Paseo marítimo
Señal:	-

Coordenadas U.T.M.	
X:	605249.03
Y:	4117429.49
Huso	30N DATUM ETRS 89

FOTOGRAFÍA

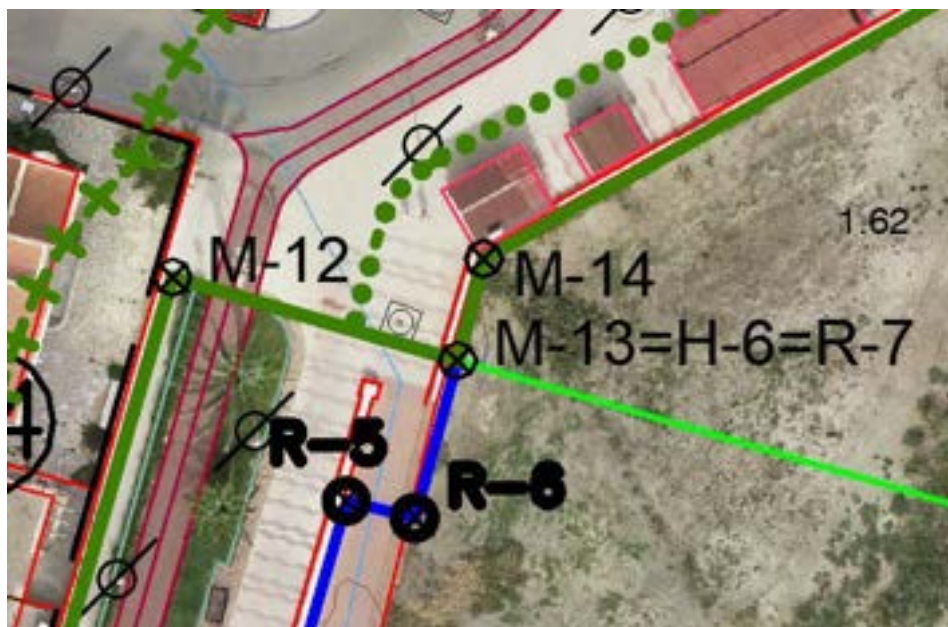

Expediente	DES01/23/04/0002		
T.M.:	Vera	Fecha:	Octubre 2023

RESEÑA DEL VÉRTICE DEL DPMT

Vértice nº	M-14
Situación:	Paseo marítimo junto a caseta de madera
Señal:	-

Coordenadas U.T.M.	
X:	605250.46
Y:	4117435.08
Huso	30N DATUM ETRS 89

FOTOGRAFÍA

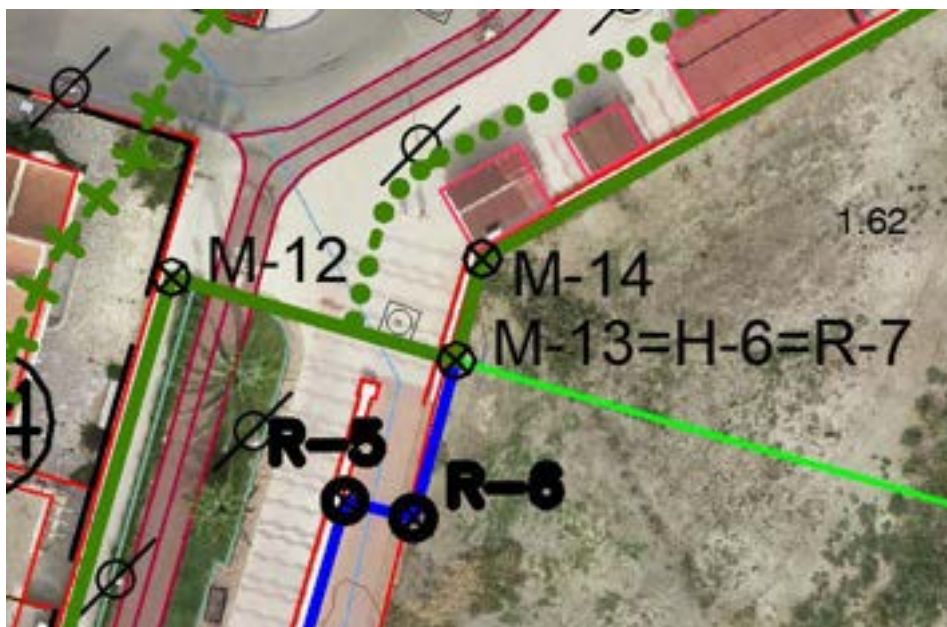

Expediente	DES01/23/04/0002		
T.M.:	Vera	Fecha:	Octubre 2023

RESEÑA DEL VÉRTICE DEL DPMT

Vértice nº	M-15
Situación:	Borde interior paseo marítimo
Señal:	-

Coordenadas U.T.M.	
X:	605279.14
Y:	4117451.31
Huso	30N DATUM ETRS 89

FOTOGRAFÍA



Expediente	DES01/23/04/0002		
T.M.:	Vera	Fecha:	Octubre 2023

RESEÑA DEL VÉRTICE DEL DPMT

Vértice nº	M-16
Situación:	Borde interior paseo marítimo
Señal:	-

Coordenadas U.T.M.	
X:	605305.02
Y:	4117540.00
Huso	30N DATUM ETRS 89

FOTOGRAFÍA



Expediente	DES01/23/04/0002		
T.M.:	Vera	Fecha:	Octubre 2023

RESEÑA DEL VÉRTICE DEL DPMT

Vértice nº	M-17
Situación:	Borde interior paseo marítimo
Señal:	-

Coordenadas U.T.M.	
X:	605297.88
Y:	4117559.30
Huso	30N DATUM ETRS 89

FOTOGRAFÍA



Expediente	DES01/23/04/0002		
T.M.:	Vera	Fecha:	Octubre 2023

RESEÑA DEL VÉRTICE DEL DPMT

Vértice nº	M-18
Situación:	Explanada junto a escollera derribada
Señal:	-

Coordenadas U.T.M.	
X:	605290.53
Y:	4117579.43
Huso	30N DATUM ETRS 89

FOTOGRAFÍA



Expediente	DES01/23/04/0002		
T.M.:	Vera	Fecha:	Octubre 2023

RESEÑA DEL VÉRTICE DEL DPMT

Vértice nº	M-19
Situación:	Borde camino de tierra
Señal:	-

Coordenadas U.T.M.	
X:	605218.38
Y:	4117639.20
Huso	30N DATUM ETRS 89

FOTOGRAFÍA



Expediente	DES01/23/04/0002		
T.M.:	Vera	Fecha:	Octubre 2023

RESEÑA DEL VÉRTICE DEL DPMT

Vértice nº	M-20
Situación:	Camino de tierra
Señal:	-

Coordenadas U.T.M.	
X:	605142.05
Y:	4117693.72
Huso	30N DATUM ETRS 89

FOTOGRAFÍA



Expediente	DES01/23/04/0002		
T.M.:	Vera	Fecha:	Octubre 2023

RESEÑA DEL VÉRTICE DEL DPMT

Vértice nº	M-21
Situación:	Borde interior camino de tierra
Señal:	-

Coordenadas U.T.M.	
X:	605106.89
Y:	4117723.64
Huso	30N DATUM ETRS 89

FOTOGRAFÍA



Expediente	DES01/23/04/0002		
T.M.:	Vera	Fecha:	Octubre 2023

RESEÑA DEL VÉRTICE DEL DPMT

Vértice nº	M-22
Situación:	Borde interior camino de tierra
Señal:	-

Coordenadas U.T.M.	
X:	605060.61
Y:	4117764.80
Huso	30N DATUM ETRS 89

FOTOGRAFÍA



Expediente	DES01/23/04/0002		
T.M.:	Vera	Fecha:	Octubre 2023

RESEÑA DEL VÉRTICE DEL DPMT

Vértice nº	M-23
Situación:	Borde interior camino de tierra
Señal:	-

Coordenadas U.T.M.	
X:	605021.39
Y:	4117815.92
Huso	30N DATUM ETRS 89

FOTOGRAFÍA



Expediente	DES01/23/04/0002		
T.M.:	Vera	Fecha:	Octubre 2023

RESEÑA DEL VÉRTICE DEL DPMT

Vértice nº	M-24
Situación:	Borde interior camino de tierra
Señal:	-

Coordenadas U.T.M.	
X:	604999.54
Y:	4117852.02
Huso	30N DATUM ETRS 89

FOTOGRAFÍA



Expediente	DES01/23/04/0002		
T.M.:	Vera	Fecha:	Octubre 2023

RESEÑA DEL VÉRTICE DEL DPMT

Vértice nº	M-25
Situación:	Desembocadura río Antas
Señal:	-

Coordenadas U.T.M.	
X:	605059.39
Y:	4117890.25
Huso	30N DATUM ETRS 89

FOTOGRAFÍA



Expediente	DES01/23/04/0002		
T.M.:	Vera	Fecha:	Octubre 2023

RESEÑA DEL VÉRTICE DEL DPMT

Vértice nº	M-26
Situación:	Borde exterior desembocadura río Antas
Señal:	-

Coordenadas U.T.M.	
X:	605125.02
Y:	4117932.18
Huso	30N DATUM ETRS 89

FOTOGRAFÍA



Expediente	DES01/23/04/0002		
T.M.:	Vera	Fecha:	Octubre 2023

RESEÑA DEL VÉRTICE DEL DPMT

Vértice nº	M-27
Situación:	Camino de tierra. Borde exterior desembocadura río Antas
Señal:	

Coordenadas U.T.M.	
X:	605145.13
Y:	4117894.39
Huso	30N DATUM ETRS 89

FOTOGRAFÍA



Expediente	DES01/23/04/0002		
T.M.:	Vera	Fecha:	Octubre 2023

RESEÑA DEL VÉRTICE DEL DPMT

Vértice nº	M-28
Situación:	Camino de tierra. Borde exterior desembocadura río Antas
Señal:	-

Coordenadas U.T.M.	
X:	605179.66
Y:	4117851.32
Huso	30N DATUM ETRS 89

FOTOGRAFÍA

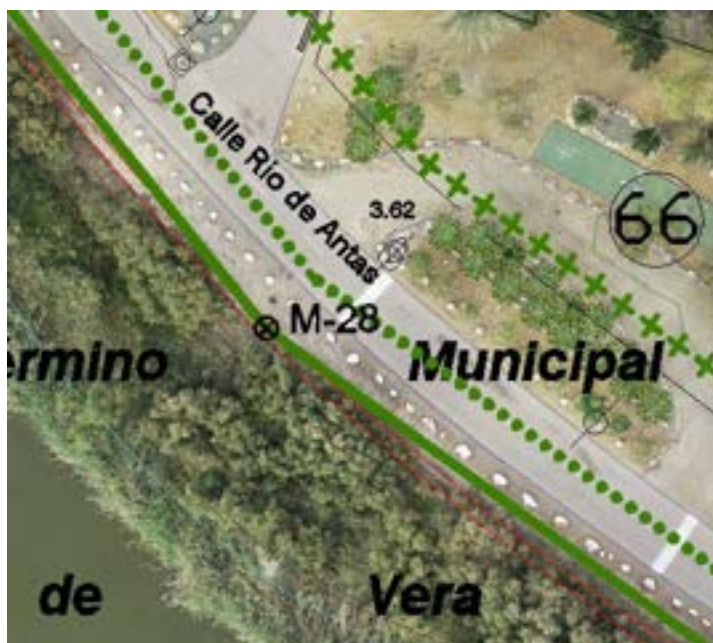

Expediente	DES01/23/04/0002		
T.M.:	Vera	Fecha:	Octubre 2023

RESEÑA DEL VÉRTICE DEL DPMT

Vértice nº	M-29
Situación:	Borde interior camino de tierra
Señal:	-

Coordenadas U.T.M.	
X:	605237.32
Y:	4117809.57
Huso	30N DATUM ETRS 89

FOTOGRAFÍA



Expediente	DES01/23/04/0002		
T.M.:	Vera	Fecha:	Octubre 2023

RESEÑA DEL VÉRTICE DEL DPMT

Vértice nº	M-30
Situación:	Borde exterior río Antas, en escollera.
Señal:	-

Coordenadas U.T.M.	
X:	605293.61
Y:	4117785.63
Huso	30N DATUM ETRS 89

FOTOGRAFÍA



Expediente	DES01/23/04/0002		
T.M.:	Vera	Fecha:	Octubre 2023

RESEÑA DEL VÉRTICE DEL DPMT

Vértice nº	M-32
Situación:	Explanada sin vegetación
Señal:	Estaquilla

Coordenadas U.T.M.	
X:	605396.17
Y:	4117775.58
Huso	30N DATUM ETRS 89

FOTOGRAFÍA



Expediente	DES01/23/04/0002		
T.M.:	Vera	Fecha:	Octubre 2023

RESEÑA DEL VÉRTICE DEL DPMT

Vértice nº	M-33
Situación:	Pasarela de madera
Señal:	-

Coordenadas U.T.M.	
X:	605414.55
Y:	4117875.22
Huso	30N DATUM ETRS 89

FOTOGRAFÍA



Expediente	DES01/23/04/0002		
T.M.:	Vera	Fecha:	Octubre 2023

RESEÑA DEL VÉRTICE DEL DPMT

Vértice nº	M-34
Situación:	Explanada con vegetación
Señal:	-

Coordenadas U.T.M.	
X:	605433.09
Y:	4117983.16
Huso	30N DATUM ETRS 89

FOTOGRAFÍA



Expediente	DES01/23/04/0002		
T.M.:	Vera	Fecha:	Octubre 2023

RESEÑA DEL VÉRTICE DEL DPMT

Vértice nº	M-35
Situación:	Camino de tierra
Señal:	-

Coordenadas U.T.M.	
X:	605446.98
Y:	4118066.72
Huso	30N DATUM ETRS 89

FOTOGRAFÍA

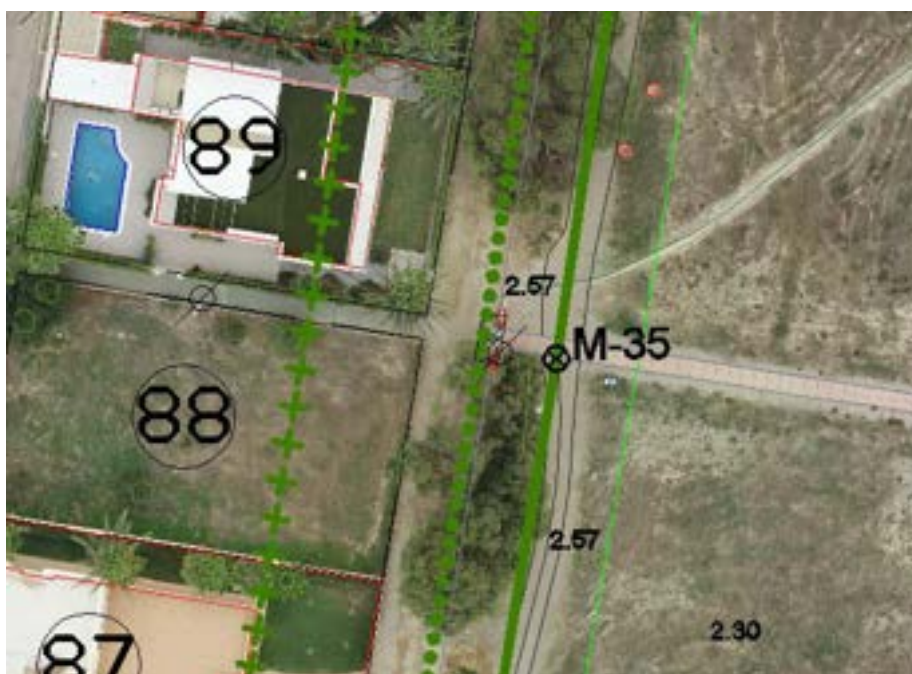

Expediente	DES01/23/04/0002		
T.M.:	Vera	Fecha:	Octubre 2023

RESEÑA DEL VÉRTICE DEL DPMT

Vértice nº	M-36
Situación:	Explanada con vegetación
Señal:	Estaquilla

Coordenadas U.T.M.	
X:	605462.30
Y:	4118169.04
Huso	30N DATUM ETRS 89

FOTOGRAFÍA



Expediente	DES01/23/04/0002		
T.M.:	Vera	Fecha:	Octubre 2023

RESEÑA DEL VÉRTICE DEL DPMT

Vértice nº	M-37
Situación:	Explanada con vegetación
Señal:	

Coordenadas U.T.M.	
X:	605472.24
Y:	4118178.59
Huso	30N DATUM ETRS 89

FOTOGRAFÍA



Expediente	DES01/23/04/0002		
T.M.:	Vera	Fecha:	Octubre 2023

RESEÑA DEL VÉRTICE DEL DPMT

Vértice nº	M-38
Situación:	Explanada con vegetación
Señal:	-

Coordenadas U.T.M.	
X:	605482.53
Y:	4118240.19
Huso	30N DATUM ETRS 89

FOTOGRAFÍA



Expediente	DES01/23/04/0002		
T.M.:	Vera	Fecha:	Octubre 2023

RESEÑA DEL VÉRTICE DEL DPMT

Vértice nº	M-39= H-13
Situación:	Explanada con vegetación
Señal:	-

Coordenadas U.T.M.	
X:	605493.80
Y:	4118307.28
Huso	30N DATUM ETRS 89

FOTOGRAFÍA



Expediente	DES01/23/04/0002		
T.M.:	Vera	Fecha:	Octubre 2023

RESEÑA DEL VÉRTICE DEL DPMT

Vértice nº	M-40
Situación:	Camino de tierra
Señal:	-

Coordenadas U.T.M.	
X:	605504.73
Y:	4118346.91
Huso	30N DATUM ETRS 89

FOTOGRAFÍA

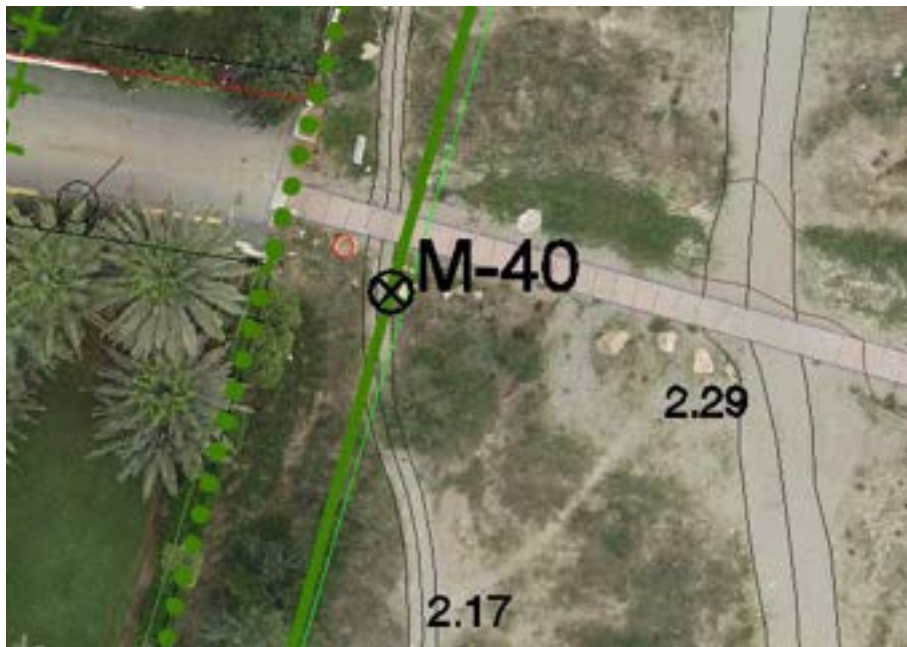

Expediente	DES01/23/04/0002		
T.M.:	Vera	Fecha:	Octubre 2023

RESEÑA DEL VÉRTICE DEL DPMT

Vértice nº	M-41
Situación:	Explanada con vegetación
Señal:	-

Coordenadas U.T.M.	
X:	605524.53
Y:	4118416.98
Huso	30N DATUM ETRS 89

FOTOGRAFÍA

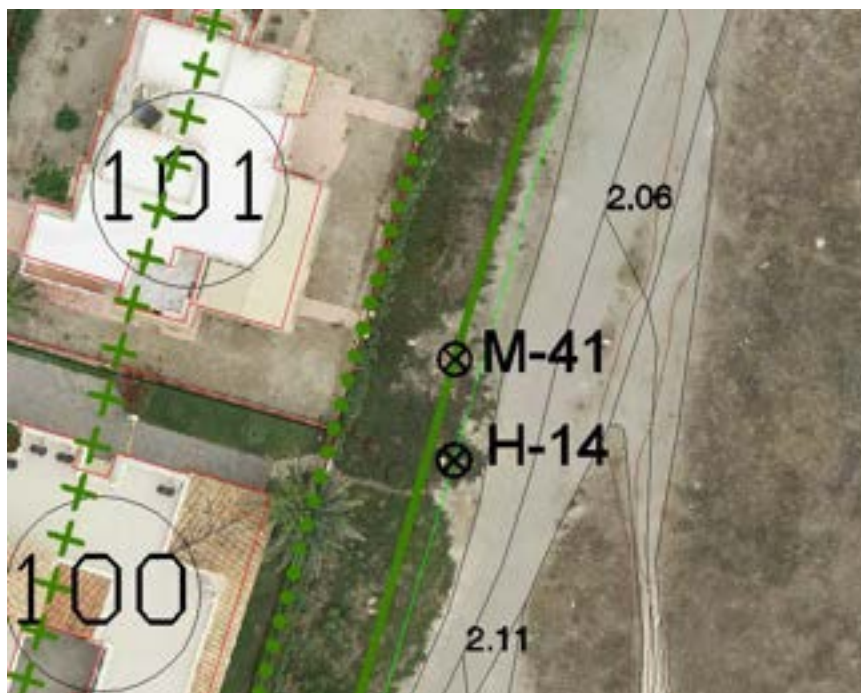

Expediente	DES01/23/04/0002		
T.M.:	Vera	Fecha:	Octubre 2023

RESEÑA DEL VÉRTICE DEL DPMT

Vértice nº	M-42
Situación:	Explanada con vegetación
Señal:	-

Coordenadas U.T.M.	
X:	605544.39
Y:	4118485.08
Huso	30N DATUM ETRS 89

FOTOGRAFÍA



Expediente	DES01/23/04/0002		
T.M.:	Vera	Fecha:	Octubre 2023

RESEÑA DEL VÉRTICE DEL DPMT

Vértice nº	M-43
Situación:	Explanada sin vegetación
Señal:	-

Coordenadas U.T.M.	
X:	605558.84
Y:	4118534.97
Huso	30N DATUM ETRS 89

FOTOGRAFÍA

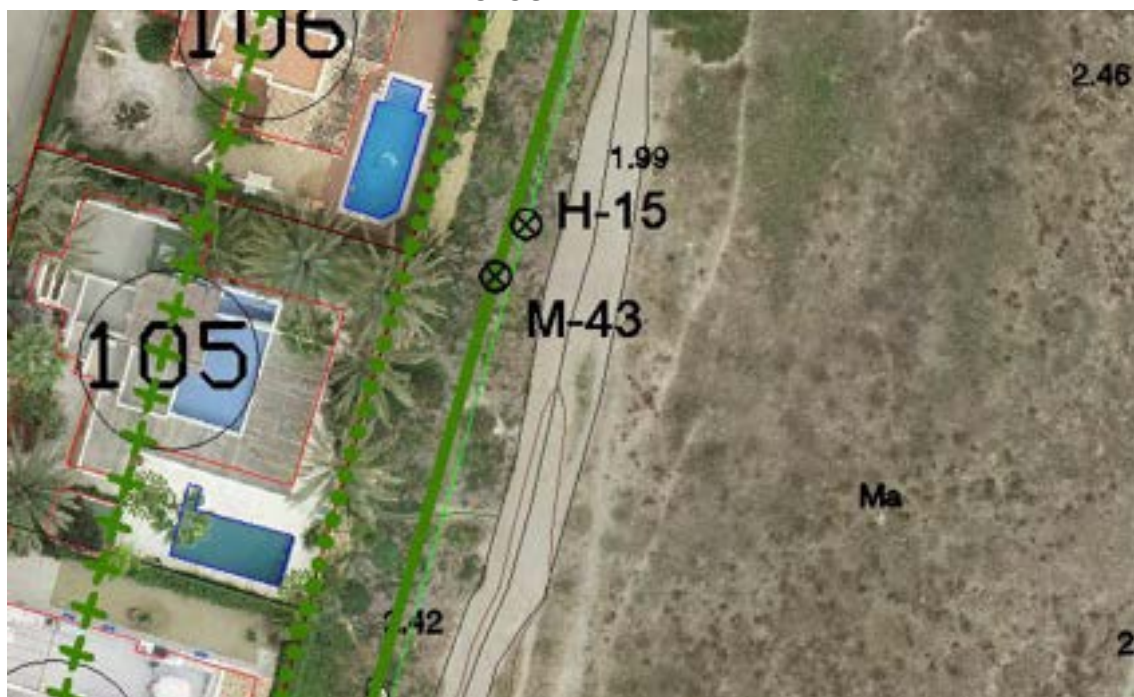

Expediente	DES01/23/04/0002		
T.M.:	Vera	Fecha:	Octubre 2023

RESEÑA DEL VÉRTICE DEL DPMT

Vértice nº	M-44
Situación:	Explanada sin vegetación
Señal:	-

Coordenadas U.T.M.	
X:	605565.57
Y:	4118557.46
Huso	30N DATUM ETRS 89

FOTOGRAFÍA



Expediente	DES01/23/04/0002		
T.M.:	Vera	Fecha:	Octubre 2023

RESEÑA DEL VÉRTICE DEL DPMT

Vértice nº	M-45
Situación:	Camino de tierra
Señal:	-

Coordenadas U.T.M.	
X:	605628.35
Y:	4118790.36
Huso	30N DATUM ETRS 89

FOTOGRAFÍA

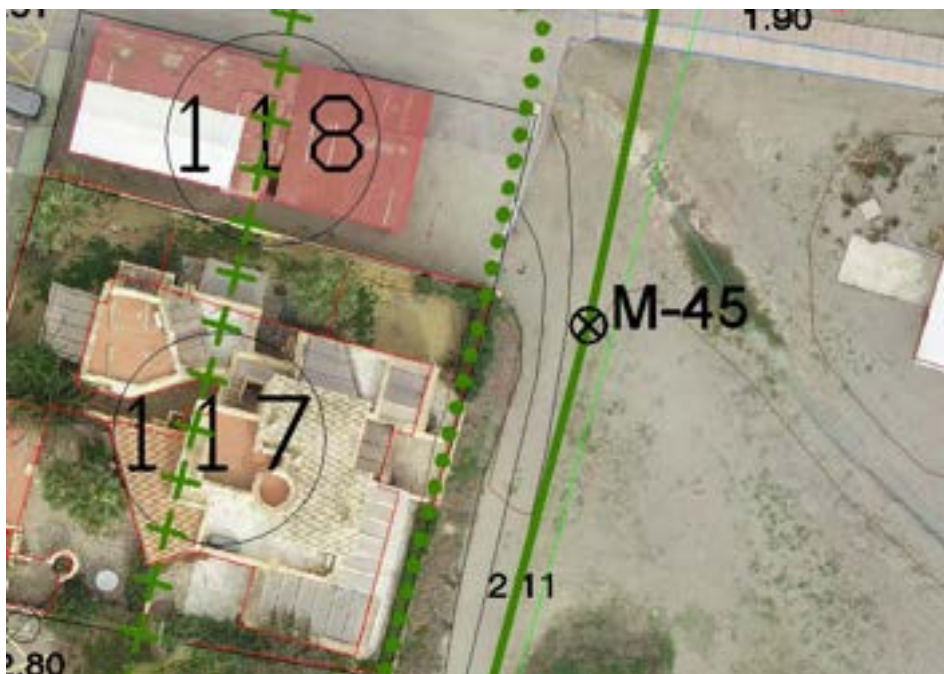

Expediente	DES01/23/04/0002		
T.M.:	Vera	Fecha:	Octubre 2023

RESEÑA DEL VÉRTICE DEL DPMT

Vértice nº	M-46
Situación:	Borde pasarela de madera
Señal:	-

Coordenadas U.T.M.	
X:	605632.52
Y:	4118810.28
Huso	30N DATUM ETRS 89

FOTOGRAFÍA

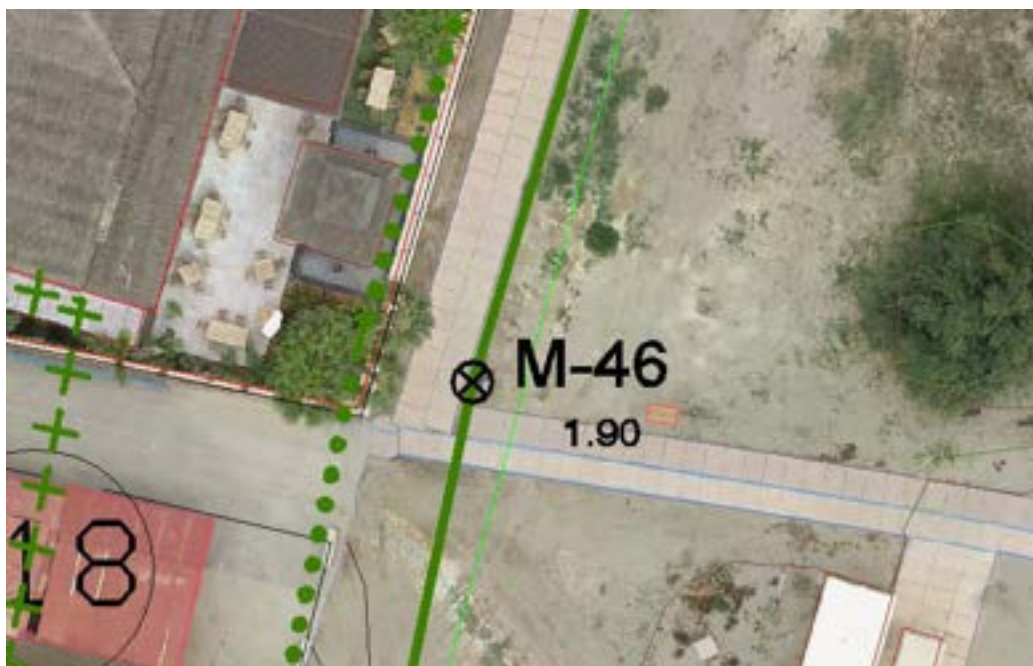

Expediente	DES01/23/04/0002		
T.M.:	Vera	Fecha:	Octubre 2023

RESEÑA DEL VÉRTICE DEL DPMT

Vértice nº	M-47
Situación:	Borde pasarela de madera
Señal:	-

Coordenadas U.T.M.	
X:	605663.09
Y:	4118912.40
Huso	30N DATUM ETRS 89

FOTOGRAFÍA



Expediente	DES01/23/04/0002		
T.M.:	Vera	Fecha:	Octubre 2023

RESEÑA DEL VÉRTICE DEL DPMT

Vértice nº	M-48= H-19
Situación:	Borde camino pavimentado
Señal:	-

Coordenadas U.T.M.	
X:	605669.48
Y:	4118935.73
Huso	30N DATUM ETRS 89

FOTOGRAFÍA



Expediente	DES01/23/04/0002		
T.M.:	Vera	Fecha:	Octubre 2023

RESEÑA DEL VÉRTICE DEL DPMT

Vértice nº	M-49
Situación:	Borde camino pavimentado
Señal:	-

Coordenadas U.T.M.	
X:	605689.70
Y:	4118996.19
Huso	30N DATUM ETRS 89

FOTOGRAFÍA



Expediente	DES01/23/04/0002		
T.M.:	Vera	Fecha:	Octubre 2023

RESEÑA DEL VÉRTICE DEL DPMT

Vértice nº	M-50
Situación:	Borde camino pavimentado
Señal:	-

Coordenadas U.T.M.	
X:	605696.28
Y:	4119014.94
Huso	30N DATUM ETRS 89

FOTOGRAFÍA

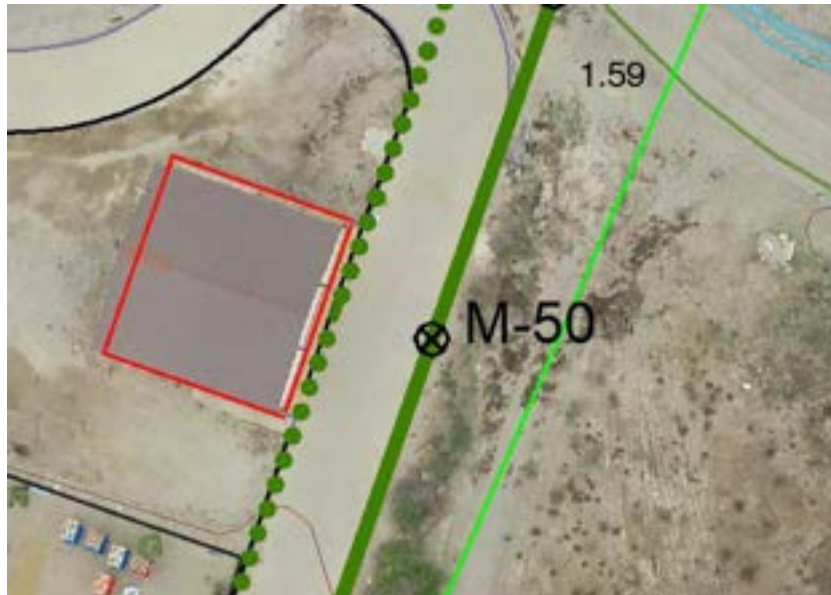

Expediente	DES01/23/04/0002		
T.M.:	Vera	Fecha:	Octubre 2023

RESEÑA DEL VÉRTICE DEL DPMT

Vértice nº	M-51
Situación:	Explanada sin vegetación
Señal:	-

Coordenadas U.T.M.	
X:	605703.63
Y:	4119035.88
Huso	30N DATUM ETRS 89

FOTOGRAFÍA

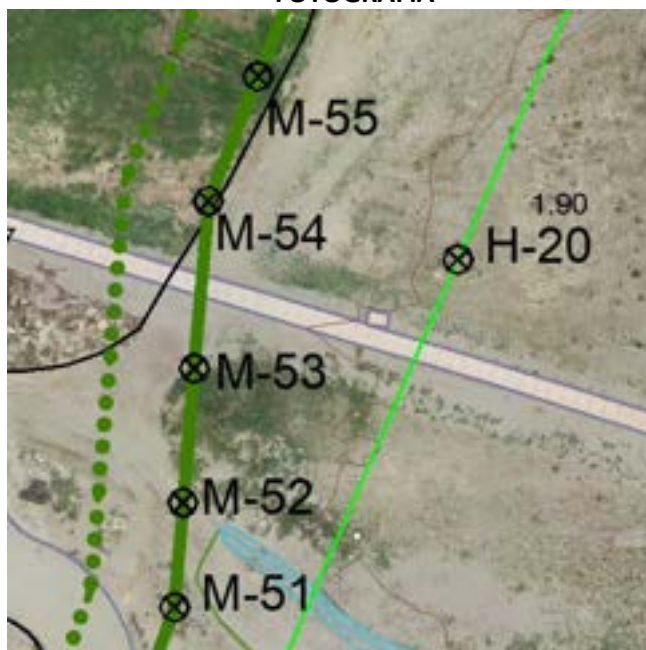

Expediente	DES01/23/04/0002		
T.M.:	Vera	Fecha:	Octubre 2023

RESEÑA DEL VÉRTICE DEL DPMT

Vértice nº	M-52
Situación:	Camino
Señal:	-

Coordenadas U.T.M.	
X:	605704.25
Y:	4119043.26
Huso	30N DATUM ETRS 89

FOTOGRAFÍA

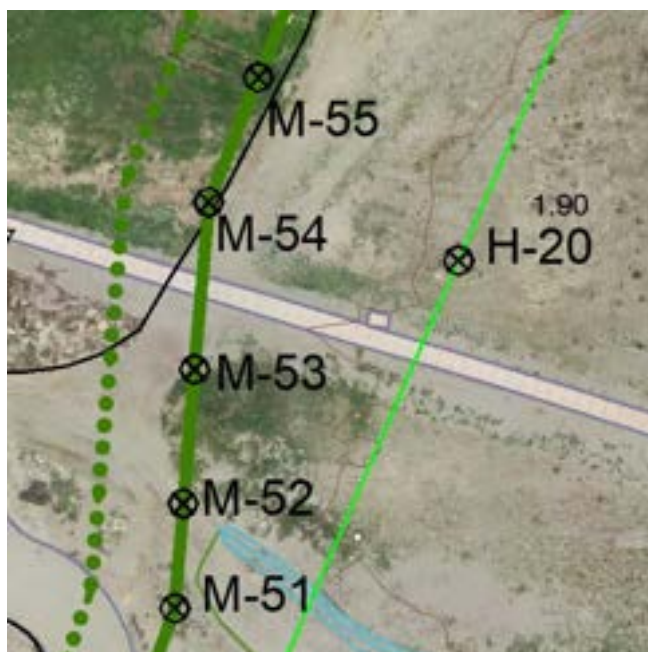

Expediente	DES01/23/04/0002		
T.M.:	Vera	Fecha:	Octubre 2023

RESEÑA DEL VÉRTICE DEL DPMT

Vértice nº	M-53
Situación:	Camino
Señal:	-

Coordenadas U.T.M.	
X:	605705.05
Y:	4119052.70
Huso	30N DATUM ETRS 89

FOTOGRAFÍA

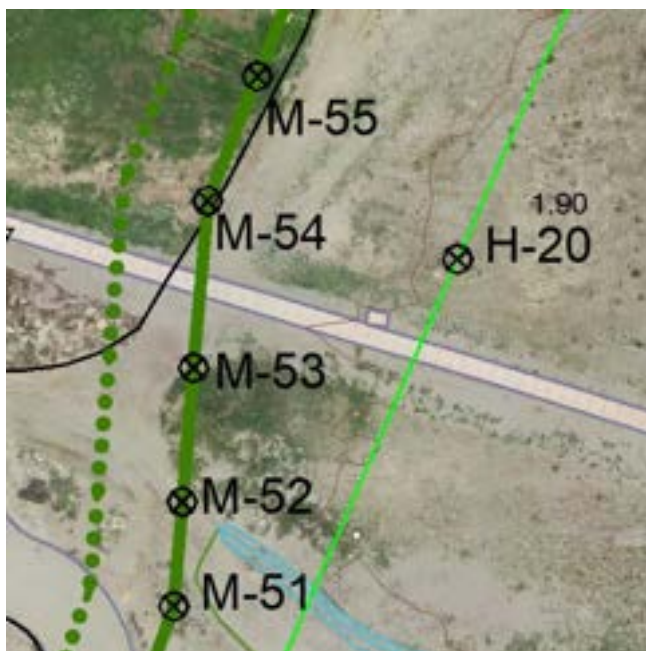

Expediente	DES01/23/04/0002		
T.M.:	Vera	Fecha:	Octubre 2023

RESEÑA DEL VÉRTICE DEL DPMT

Vértice nº	M-54
Situación:	Explanada con vegetación
Señal:	-

Coordenadas U.T.M.	
X:	605706.04
Y:	4119064.49
Huso	30N DATUM ETRS 89

FOTOGRAFÍA

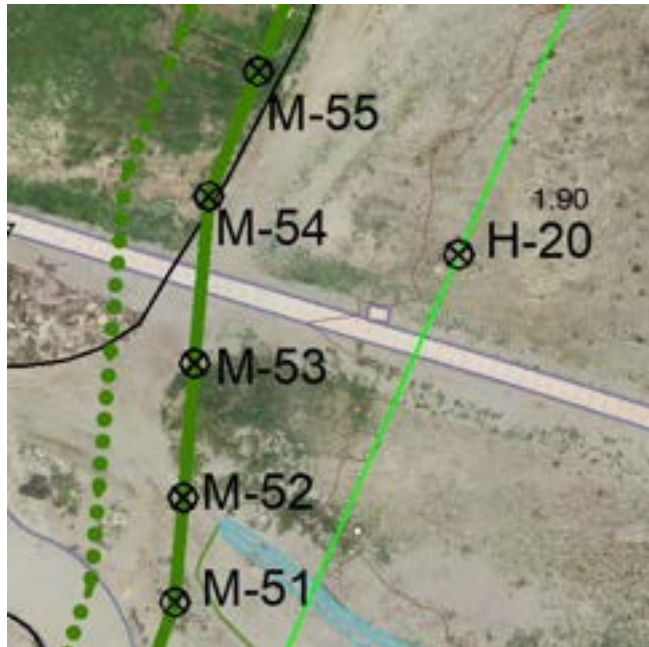

Expediente	DES01/23/04/0002		
T.M.:	Vera	Fecha:	Octubre 2023

RESEÑA DEL VÉRTICE DEL DPMT

Vértice nº	M-55
Situación:	Explanada con vegetación
Señal:	-

Coordenadas U.T.M.	
X:	605709.53
Y:	4119073.24
Huso	30N DATUM ETRS 89

FOTOGRAFÍA

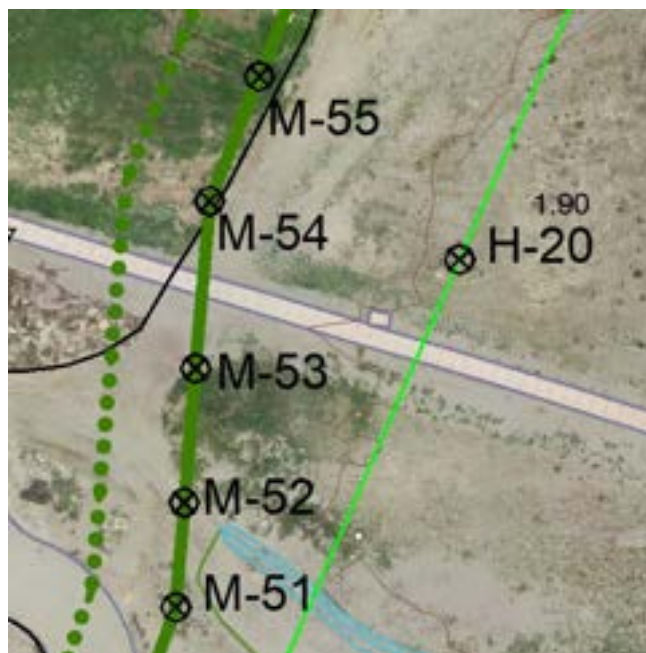

Expediente	DES01/23/04/0002		
T.M.:	Vera	Fecha:	Octubre 2023

RESEÑA DEL VÉRTICE DEL DPMT

Vértice nº	M-56
Situación:	Camino de tierra
Señal:	-

Coordenadas U.T.M.	
X:	605715.09
Y:	4119087.19
Huso	30N DATUM ETRS 89

FOTOGRAFÍA

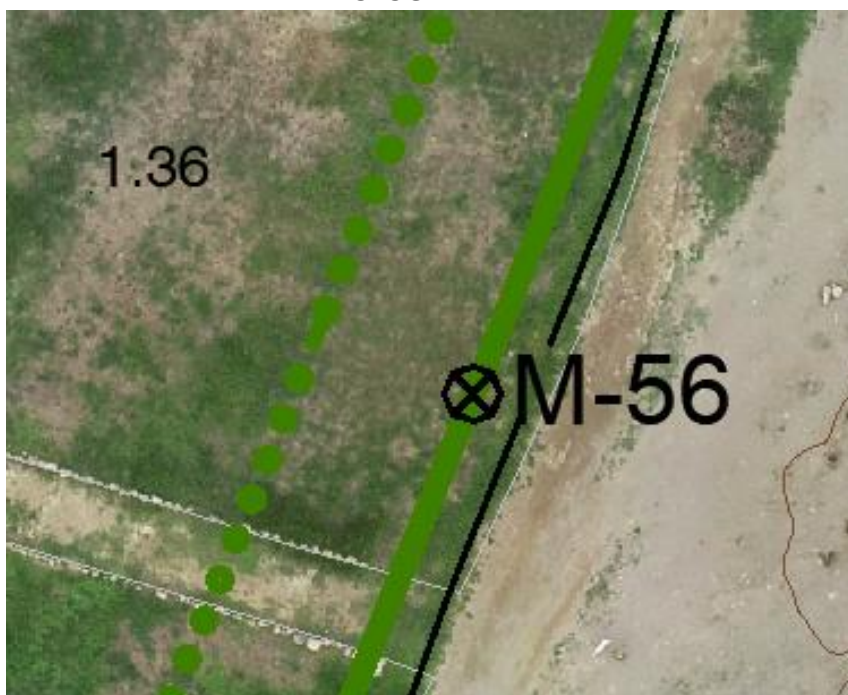

Expediente	DES01/23/04/0002		
T.M.:	Vera	Fecha:	Octubre 2023

RESEÑA DEL VÉRTICE DEL DPMT

Vértice nº	M-57
Situación:	Explanada sin vegetación
Señal:	-

Coordenadas U.T.M.	
X:	605726.41
Y:	4119115.60
Huso	30N DATUM ETRS 89

FOTOGRAFÍA



Expediente	DES01/23/04/0002		
T.M.:	Vera	Fecha:	Octubre 2023

RESEÑA DEL VÉRTICE DEL DPMT

Vértice nº	M-58
Situación:	Borde camino pavimentado
Señal:	-

Coordenadas U.T.M.	
X:	605739.76
Y:	4119143.50
Huso	30N DATUM ETRS 89

FOTOGRAFÍA



Expediente	DES01/23/04/0002		
T.M.:	Vera	Fecha:	Octubre 2023

RESEÑA DEL VÉRTICE DEL DPMT

Vértice nº	M-59
Situación:	Borde camino pavimentado
Señal:	Estaquilla

Coordenadas U.T.M.	
X:	605762.83
Y:	4119152.46
Huso	30N DATUM ETRS 89

FOTOGRAFÍA



Expediente	DES01/23/04/0002		
T.M.:	Vera	Fecha:	Octubre 2023

RESEÑA DEL VÉRTICE DEL DPMT

Vértice nº	M-60= H-22
Situación:	Borde camino pavimentado
Señal:	-

Coordenadas U.T.M.	
X:	605830.02
Y:	4119312.18
Huso	30N DATUM ETRS 89

FOTOGRAFÍA



Expediente	DES01/23/04/0002		
T.M.:	Vera	Fecha:	Octubre 2023

RESEÑA DEL VÉRTICE DEL DPMT

Vértice nº	M-61
Situación:	Borde camino pavimentado
Señal:	Estaquilla

Coordenadas U.T.M.	
X:	605843.13
Y:	4119345.90
Huso	30N DATUM ETRS 89

FOTOGRAFÍA



Expediente	DES01/23/04/0002		
T.M.:	Vera	Fecha:	Octubre 2023

RESEÑA DEL VÉRTICE DEL DPMT

Vértice nº	M-62
Situación:	Borde camino pavimentado
Señal:	-

Coordenadas U.T.M.	
X:	605829.22
Y:	4119368.39
Huso	30N DATUM ETRS 89

FOTOGRAFÍA



Expediente	DES01/23/04/0002		
T.M.:	Vera	Fecha:	Octubre 2023

RESEÑA DEL VÉRTICE DEL DPMT

Vértice nº	M-63
Situación:	Explanada sin vegetación
Señal:	-

Coordenadas U.T.M.	
X:	605848.65
Y:	4119411.57
Huso	30N DATUM ETRS 89

FOTOGRAFÍA

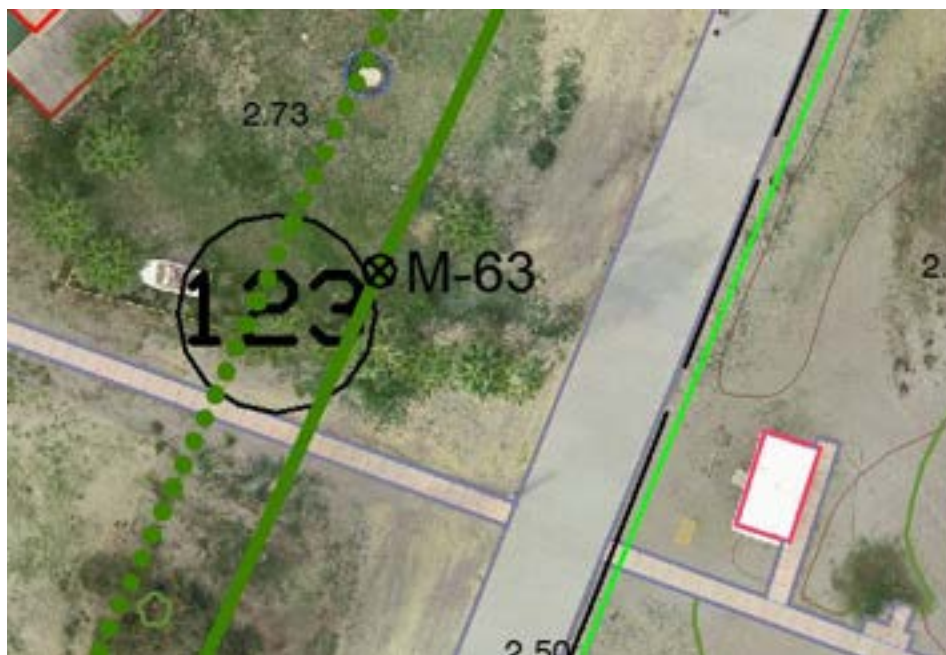

Expediente	DES01/23/04/0002		
T.M.:	Vera	Fecha:	Octubre 2023

RESEÑA DEL VÉRTICE DEL DPMT

Vértice nº	M-64
Situación:	Explanada con vegetación al borde del camino
Señal:	-

Coordenadas U.T.M.	
X:	605867.34
Y:	4119452.55
Huso	30N DATUM ETRS 89

FOTOGRAFÍA



Expediente	DES01/23/04/0002		
T.M.:	Vera	Fecha:	Octubre 2023

RESEÑA DEL VÉRTICE DEL DPMT

Vértice nº	M-65
Situación:	Pasarela de madera
Señal:	Marca

Coordenadas U.T.M.	
X:	605890.51
Y:	4119465.32
Huso	30N DATUM ETRS 89

FOTOGRAFÍA



Expediente	DES01/23/04/0002		
T.M.:	Vera	Fecha:	Octubre 2023

RESEÑA DEL VÉRTICE DEL DPMT

Vértice nº	M-66=H-24
Situación:	Explanada sin vegetación próxima a camino pavimentado
Señal:	-

Coordenadas U.T.M.	
X:	605932.37
Y:	4119563.51
Huso	30N DATUM ETRS 89

FOTOGRAFÍA

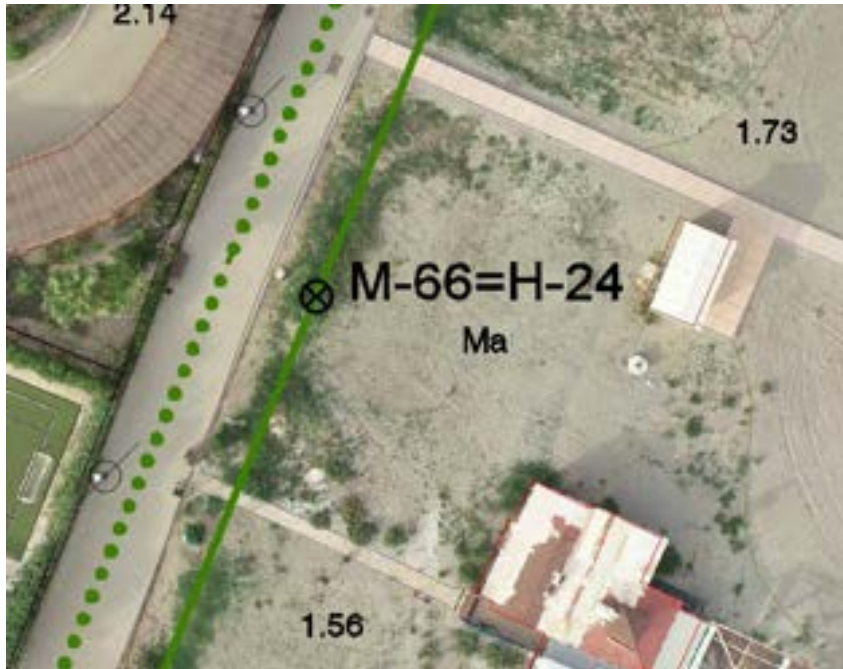

Expediente	DES01/23/04/0002		
T.M.:	Vera	Fecha:	Octubre 2023

RESEÑA DEL VÉRTICE DEL DPMT

Vértice nº	M-67=H-25
Situación:	Explanada sin vegetación al borde del camino pavimentado
Señal:	-

Coordenadas U.T.M.	
X:	605984.19
Y:	4119689.76
Huso	30N DATUM ETRS 89

FOTOGRAFÍA



Expediente	DES01/23/04/0002		
T.M.:	Vera	Fecha:	Octubre 2023

RESEÑA DEL VÉRTICE DEL DPMT

Vértice nº	M-68=H-26
Situación:	Explanada sin vegetación al borde del camino pavimentado
Señal:	-

Coordenadas U.T.M.	
X:	606040.86
Y:	4119813.65
Huso	30N DATUM ETRS 89

FOTOGRAFÍA

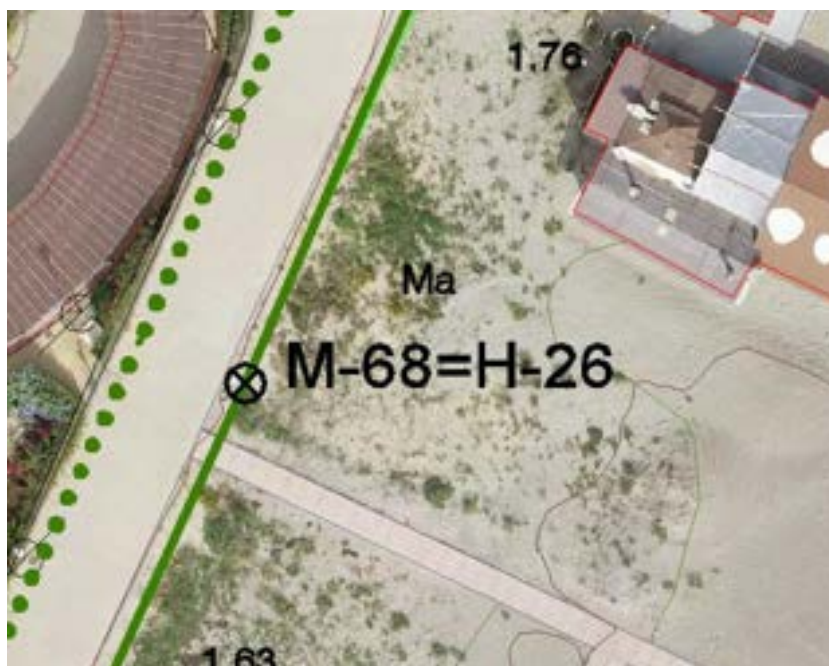

Expediente	DES01/23/04/0002		
T.M.:	Vera	Fecha:	Octubre 2023

RESEÑA DEL VÉRTICE DEL DPMT

Vértice nº	M-69
Situación:	Borde camino pavimentado
Señal:	-

Coordenadas U.T.M.	
X:	606065.56
Y:	4119870.48
Huso	30N DATUM ETRS 89

FOTOGRAFÍA

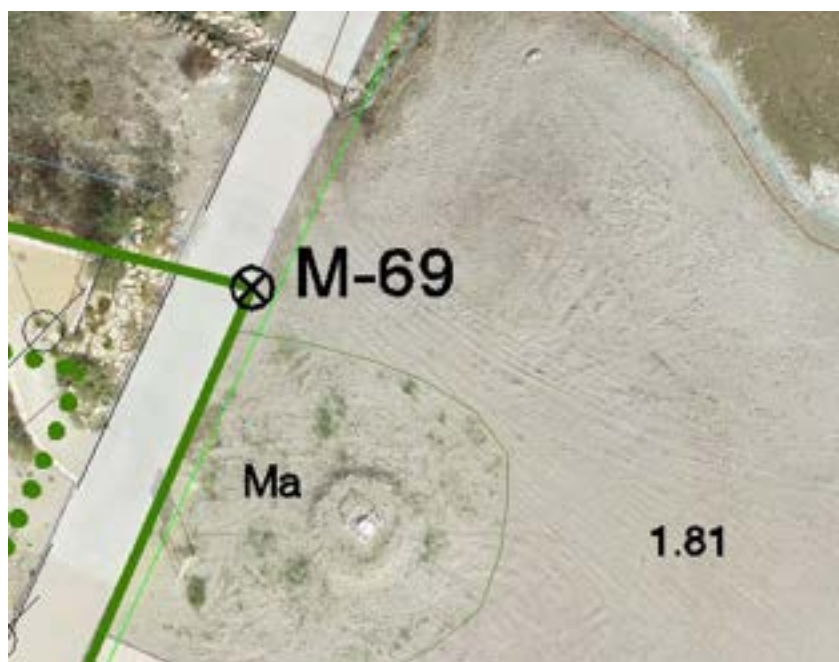

Expediente	DES01/23/04/0002		
T.M.:	Vera	Fecha:	Octubre 2023

RESEÑA DEL VÉRTICE DEL DPMT

Vértice nº	M-70
Situación:	Borde camino de tierra. Charca del Gato
Señal:	-

Coordenadas U.T.M.	
X:	606045.69
Y:	4119875.51
Huso	30N DATUM ETRS 89

FOTOGRAFÍA



Expediente	DES01/23/04/0002		
T.M.:	Vera	Fecha:	Octubre 2023

RESEÑA DEL VÉRTICE DEL DPMT

Vértice nº	M-71
Situación:	Borde camino de tierra. Charca del Gato
Señal:	-

Coordenadas U.T.M.	
X:	606000.35
Y:	4119889.09
Huso	30N DATUM ETRS 89

FOTOGRAFÍA



Expediente	DES01/23/04/0002		
T.M.:	Vera	Fecha:	Octubre 2023

RESEÑA DEL VÉRTICE DEL DPMT

Vértice nº	M-72
Situación:	Borde camino de tierra. Charca del Gato
Señal:	-

Coordenadas U.T.M.	
X:	605969.32
Y:	4119898.93
Huso	30N DATUM ETRS 89

FOTOGRAFÍA



Expediente	DES01/23/04/0002		
T.M.:	Vera	Fecha:	Octubre 2023

RESEÑA DEL VÉRTICE DEL DPMT

Vértice nº	M-73
Situación:	Borde camino de tierra. Charca del Gato
Señal:	-

Coordenadas U.T.M.	
X:	605942.05
Y:	4119909.29
Huso	30N DATUM ETRS 89

FOTOGRAFÍA





Expediente	DES01/23/04/0002		
T.M.:	Vera	Fecha:	Octubre 2023

RESEÑA DEL VÉRTICE DEL DPMT

Vértice nº	M-74
Situación:	Charca del gato
Señal:	-

Coordenadas U.T.M.	
X:	605945.41
Y:	4119921.02
Huso	30N DATUM ETRS 89

FOTOGRAFÍA



Expediente	DES01/23/04/0002		
T.M.:	Vera	Fecha:	Octubre 2023

RESEÑA DEL VÉRTICE DEL DPMT

Vértice nº	M-75
Situación:	Charca del gato
Señal:	-

Coordenadas U.T.M.	
X:	605946.43
Y:	4119943.48
Huso	30N DATUM ETRS 89

FOTOGRAFÍA

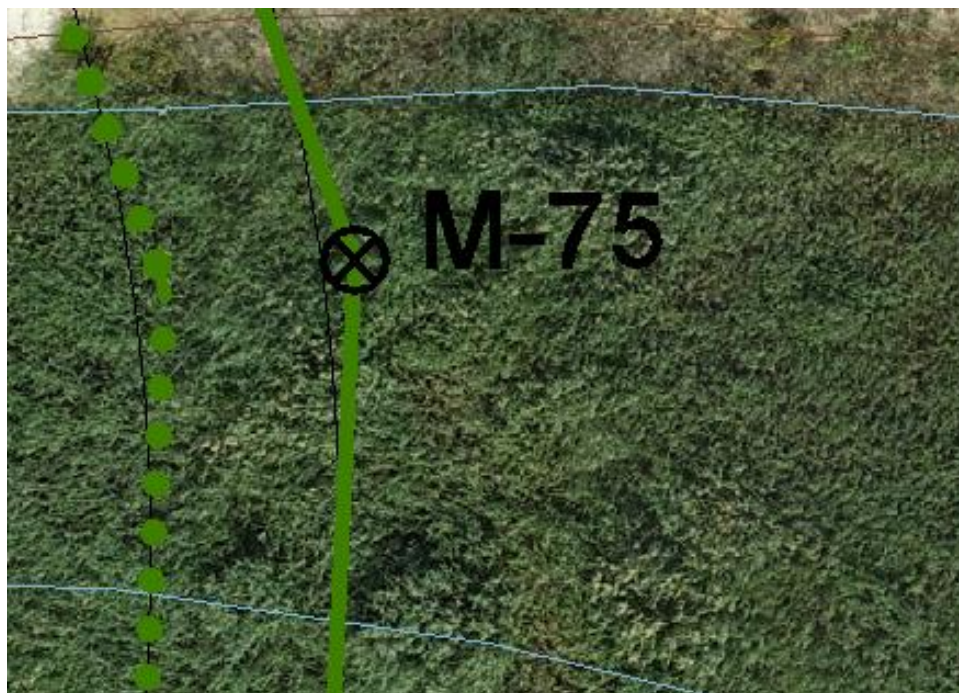

Expediente	DES01/23/04/0002		
T.M.:	Vera	Fecha:	Octubre 2023

RESEÑA DEL VÉRTICE DEL DPMT

Vértice nº	M-76
Situación:	Borde del camino de tierra. Charca del gato
Señal:	-

Coordenadas U.T.M.	
X:	605942.54
Y:	4119954.23
Huso	30N DATUM ETRS 89

FOTOGRAFÍA



Expediente	DES01/23/04/0002		
T.M.:	Vera	Fecha:	Octubre 2023

RESEÑA DEL VÉRTICE DEL DPMT

Vértice nº	M-77
Situación:	Borde del camino de tierra. Charca del gato
Señal:	-

Coordenadas U.T.M.	
X:	605965.64
Y:	4119953.70
Huso	30N DATUM ETRS 89

FOTOGRAFÍA



Expediente	DES01/23/04/0002		
T.M.:	Vera	Fecha:	Octubre 2023

RESEÑA DEL VÉRTICE DEL DPMT

Vértice nº	M-78
Situación:	Borde del camino de tierra. Charca del gato
Señal:	-

Coordenadas U.T.M.	
X:	606020.94
Y:	4119945.64
Huso	30N DATUM ETRS 89

FOTOGRAFÍA



Expediente	DES01/23/04/0002		
T.M.:	Vera	Fecha:	Octubre 2023

RESEÑA DEL VÉRTICE DEL DPMT

Vértice nº	M-79
Situación:	Borde camino pavimentado
Señal:	-

Coordenadas U.T.M.	
X:	606028.43
Y:	4119964.15
Huso	30N DATUM ETRS 89

FOTOGRAFÍA



Expediente	DES01/23/04/0002		
T.M.:	Vera	Fecha:	Octubre 2023

RESEÑA DEL VÉRTICE DEL DPMT

Vértice nº	M-80
Situación:	Explanada sin vegetación. Cercano al borde del camino pavimentado
Señal:	-

Coordenadas U.T.M.	
X:	606084.06
Y:	4120029.01
Huso	30N DATUM ETRS 89

FOTOGRAFÍA



Expediente	DES01/23/04/0002		
T.M.:	Vera	Fecha:	Octubre 2023

RESEÑA DEL VÉRTICE DEL DPMT

Vértice nº	M-81
Situación:	Explanada sin vegetación.
Señal:	-

Coordenadas U.T.M.	
X:	606101.12
Y:	4120097.21
Huso	30N DATUM ETRS 89

FOTOGRAFÍA

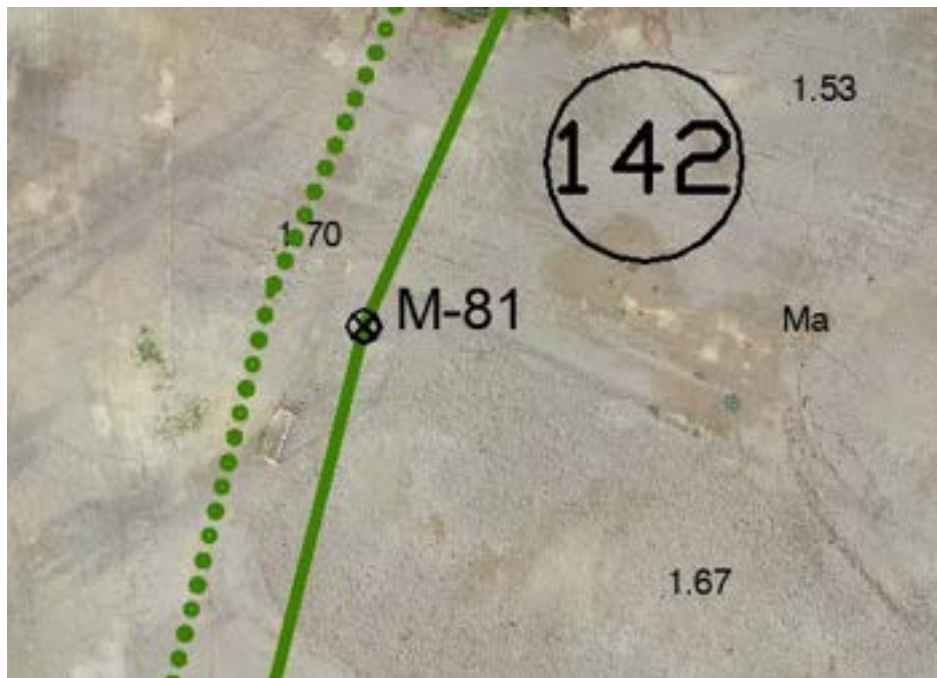



Expediente	DES01/23/04/0002		
T.M.:	Vera	Fecha:	Octubre 2023

RESEÑA DEL VÉRTICE DEL DPMT

Vértice nº	M-82
Situación:	Explanada sin vegetación.
Señal:	-

Coordenadas U.T.M.	
X:	606121.02
Y:	4120142.65
Huso	30N DATUM ETRS 89

FOTOGRAFÍA



Expediente	DES01/23/04/0002
------------	------------------

T.M.:	Vera	Fecha:	Octubre 2023
-------	------	--------	--------------

RESEÑA DEL VÉRTICE DEL DPMT

Vértice nº	M-83
Situación:	Explanada sin vegetación. Cercano al borde del camino pavimentado
Señal:	-

Coordenadas U.T.M.	
X:	606134.77
Y:	4120174.26
Huso	30N DATUM ETRS 89

FOTOGRAFÍA



Expediente	DES01/23/04/0002		
T.M.:	Vera	Fecha:	Octubre 2023

RESEÑA DEL VÉRTICE DEL DPMT

Vértice nº	M-84
Situación:	Explanada sin vegetación. Cercano al borde del camino pavimentado
Señal:	Estaquilla

Coordenadas U.T.M.	
X:	606150.56
Y:	4120203.71
Huso	30N DATUM ETRS 89

FOTOGRAFÍA



Expediente	DES01/23/04/0002		
T.M.:	Vera	Fecha:	Octubre 2023

RESEÑA DEL VÉRTICE DEL DPMT

Vértice nº	M-85
Situación:	Explanada sin vegetación. Cercano al borde del camino pavimentado
Señal:	-

Coordenadas U.T.M.	
X:	606152.36
Y:	4120225.54
Huso	30N DATUM ETRS 89

FOTOGRAFÍA



Expediente	DES01/23/04/0002		
T.M.:	Vera	Fecha:	Octubre 2023

RESEÑA DEL VÉRTICE DEL DPMT

Vértice nº	M-86
Situación:	Borde del camino pavimentado
Señal:	-

Coordenadas U.T.M.	
X:	606154.29
Y:	4120238.02
Huso	30N DATUM ETRS 89

FOTOGRAFÍA



Expediente	DES01/23/04/0002		
T.M.:	Vera	Fecha:	Octubre 2023

RESEÑA DEL VÉRTICE DEL DPMT

Vértice nº	M-87
Situación:	Borde camino pavimentado
Señal:	-

Coordenadas U.T.M.	
X:	606159.23
Y:	4120250.22
Huso	30N DATUM ETRS 89

FOTOGRAFÍA



Expediente	DES01/23/04/0002		
T.M.:	Vera	Fecha:	Octubre 2023

RESEÑA DEL VÉRTICE DEL DPMT

Vértice nº	M-88
Situación:	Borde camino pavimentado
Señal:	-

Coordenadas U.T.M.	
X:	606166.16
Y:	4120261.23
Huso	30N DATUM ETRS 89

FOTOGRAFÍA

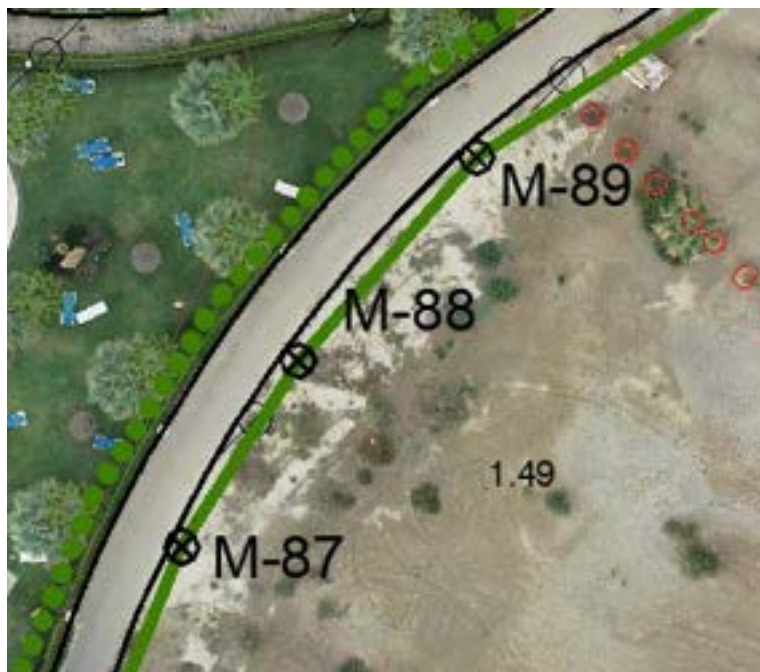

Expediente	DES01/23/04/0002		
T.M.:	Vera	Fecha:	Octubre 2023

RESEÑA DEL VÉRTICE DEL DPMT

Vértice nº	M-89
Situación:	Borde camino pavimentado
Señal:	-

Coordenadas U.T.M.	
X:	606176.72
Y:	4120273.27
Huso	30N DATUM ETRS 89

FOTOGRAFÍA



Expediente	DES01/23/04/0002		
T.M.:	Vera	Fecha:	Octubre 2023

RESEÑA DEL VÉRTICE DEL DPMT

Vértice nº	M-90
Situación:	Borde camino pavimentado
Señal:	-

Coordenadas U.T.M.	
X:	606195.01
Y:	4120285.01
Huso	30N DATUM ETRS 89

FOTOGRAFÍA



Expediente	DES01/23/04/0002		
T.M.:	Vera	Fecha:	Octubre 2023

RESEÑA DEL VÉRTICE DEL DPMT

Vértice nº	M-91
Situación:	Junto al muro de vivienda
Señal:	Marca

Coordenadas U.T.M.	
X:	606220.75
Y:	4120303.08
Huso	30N DATUM ETRS 89

FOTOGRAFÍA



Expediente	DES01/23/04/0002		
T.M.:	Vera	Fecha:	Octubre 2023

RESEÑA DEL VÉRTICE DEL DPMT

Vértice nº	M-92
Situación:	Viario urbano
Señal:	Marca

Coordenadas U.T.M.	
X:	606215.16
Y:	4120314.54
Huso	30N DATUM ETRS 89

FOTOGRAFÍA



Expediente	DES01/23/04/0002		
T.M.:	Vera	Fecha:	Octubre 2023

RESEÑA DEL VÉRTICE DEL DPMT

Vértice nº	M-93
Situación:	Viario urbano. Acerado.
Señal:	Señal

Coordenadas U.T.M.	
X:	606230.43
Y:	4120339.48
Huso	30N DATUM ETRS 89

FOTOGRAFÍA



Expediente	DES01/23/04/0002		
T.M.:	Vera	Fecha:	Octubre 2023

RESEÑA DEL VÉRTICE DEL DPMT

Vértice nº	M-94
Situación:	Viario urbano. Acerado.
Señal:	-

Coordenadas U.T.M.	
X:	606265.34
Y:	4120326.27
Huso	30N DATUM ETRS 89

FOTOGRAFÍA

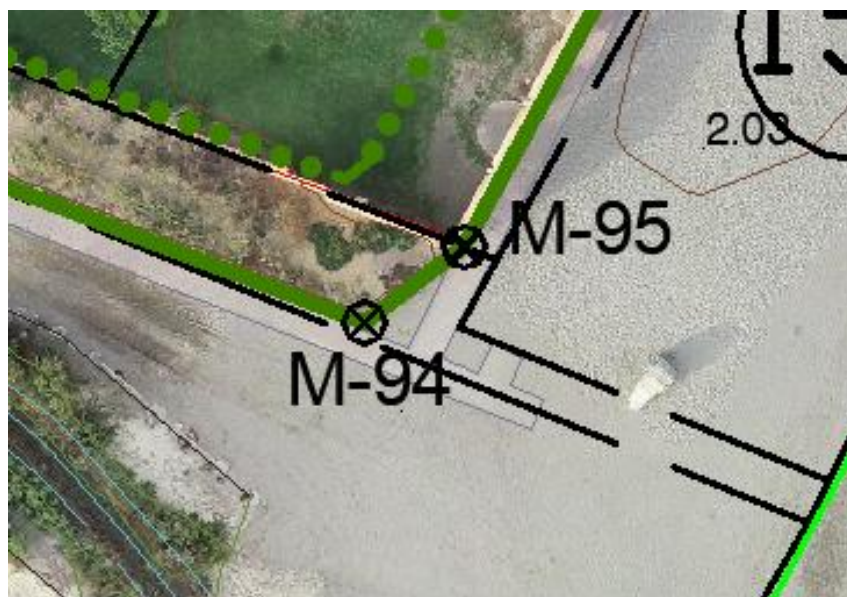

Expediente	DES01/23/04/0002		
T.M.:	Vera	Fecha:	Octubre 2023

RESEÑA DEL VÉRTICE DEL DPMT

Vértice nº	M-95
Situación:	Viario urbano. Acerado.
Señal:	-

Coordenadas U.T.M.	
X:	606270.10
Y:	4120329.83
Huso	30N DATUM ETRS 89

FOTOGRAFÍA



Expediente	DES01/23/04/0002		
T.M.:	Vera	Fecha:	Octubre 2023

RESEÑA DEL VÉRTICE DEL DPMT

Vértice nº	M-96
Situación:	Muro vivienda
Señal:	-

Coordenadas U.T.M.	
X:	606292.51
Y:	4120370.87
Huso	30N DATUM ETRS 89

FOTOGRAFÍA



Expediente	DES01/23/04/0002		
T.M.:	Vera	Fecha:	Octubre 2023

RESEÑA DEL VÉRTICE DEL DPMT

Vértice nº	M-97
Situación:	Muro vivienda
Señal:	-

Coordenadas U.T.M.	
X:	606316.25
Y:	4120422.49
Huso	30N DATUM ETRS 89

FOTOGRAFÍA



Expediente	DES01/23/04/0002		
T.M.:	Vera	Fecha:	Octubre 2023

RESEÑA DEL VÉRTICE DEL DPMT

Vértice nº	M-98
Situación:	Jardín interior vivienda
Señal:	-

Coordenadas U.T.M.	
X:	606324.02
Y:	4120445.03
Huso	30N DATUM ETRS 89

FOTOGRAFÍA



Expediente	DES01/23/04/0002		
T.M.:	Vera	Fecha:	Octubre 2023

RESEÑA DEL VÉRTICE DEL DPMT

Vértice nº	M-99
Situación:	Camino adoquinado
Señal:	Señal

Coordenadas U.T.M.	
X:	606342.05
Y:	4120481.02
Huso	30N DATUM ETRS 89

FOTOGRAFÍA

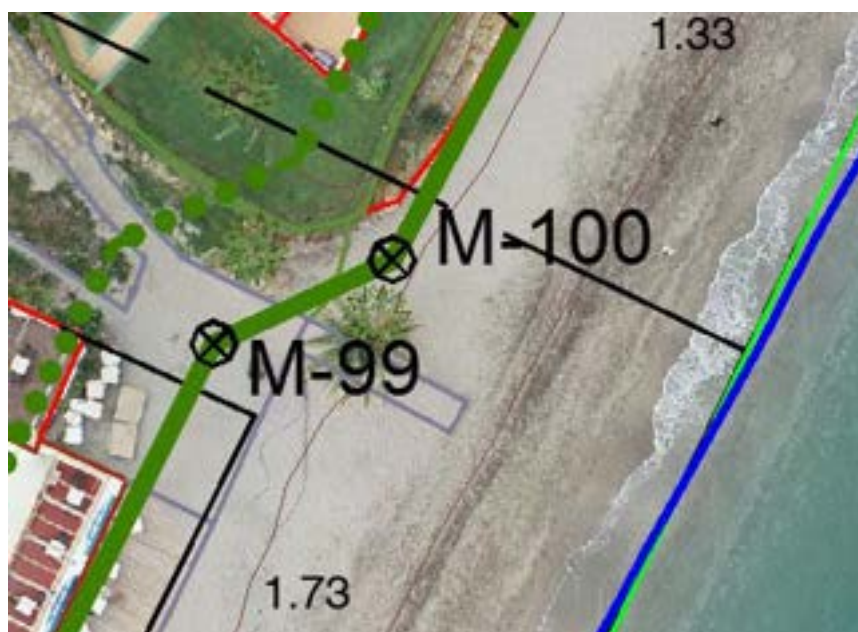

Expediente	DES01/23/04/0002		
T.M.:	Vera	Fecha:	Octubre 2023

RESEÑA DEL VÉRTICE DEL DPMT

Vértice nº	M-100
Situación:	Explanada sin vegetación
Señal:	-

Coordenadas U.T.M.	
X:	606350.14
Y:	4120484.84
Huso	30N DATUM ETRS 89

FOTOGRAFÍA

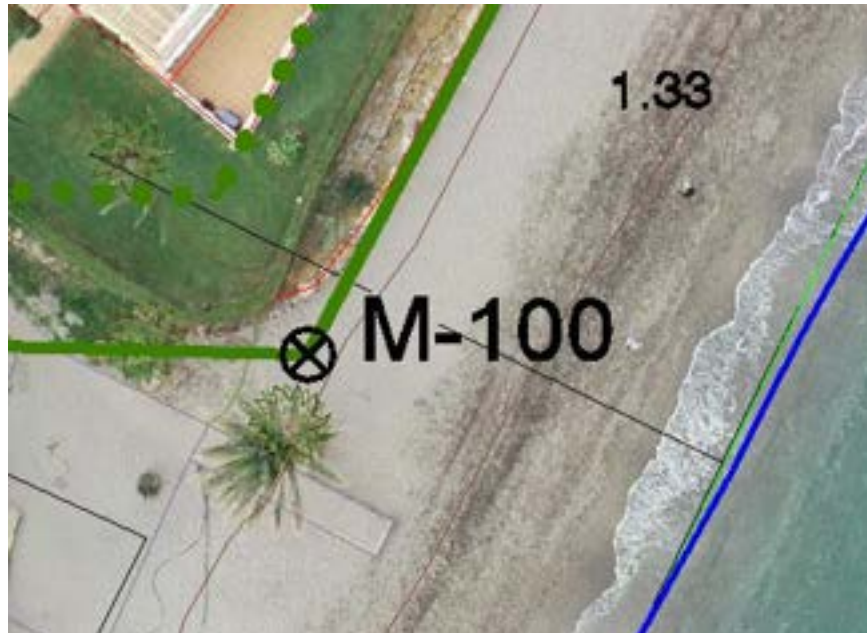

Expediente	DES01/23/04/0002		
T.M.:	Vera	Fecha:	Octubre 2023

RESEÑA DEL VÉRTICE DEL DPMT

Vértice nº	M-101
Situación:	Escollera
Señal:	-

Coordenadas U.T.M.	
X:	606379.34
Y:	4120539.65
Huso	30N DATUM ETRS 89

FOTOGRAFÍA

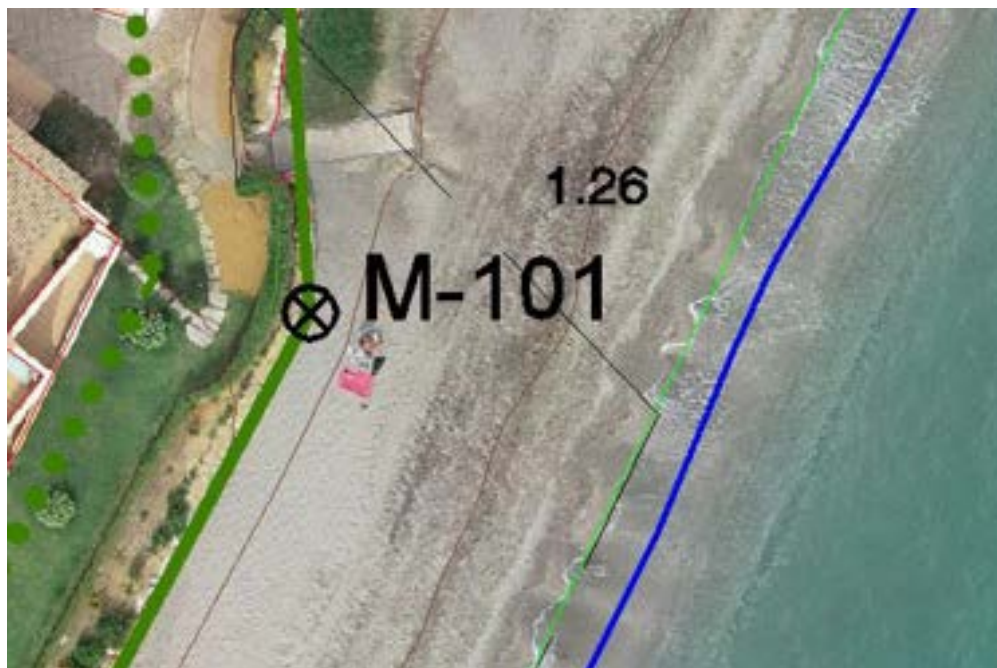

Expediente	DES01/23/04/0002		
T.M.:	Vera	Fecha:	Octubre 2023

RESEÑA DEL VÉRTICE DEL DPMT

Vértice nº	M-102
Situación:	Cerramiento vivienda
Señal:	-

Coordenadas U.T.M.	
X:	606378.44
Y:	4120553.63
Huso	30N DATUM ETRS 89

FOTOGRAFÍA



Expediente	DES01/23/04/0002		
T.M.:	Vera	Fecha:	Octubre 2023

RESEÑA DEL VÉRTICE DEL DPMT

Vértice nº	M-103
Situación:	Explanada sin vegetación
Señal:	-

Coordenadas U.T.M.	
X:	606373.21
Y:	4120567.14
Huso	30N DATUM ETRS 89

FOTOGRAFÍA



Expediente	DES01/23/04/0002		
T.M.:	Vera	Fecha:	Octubre 2023

RESEÑA DEL VÉRTICE DEL DPMT

Vértice nº	M-104
Situación:	Cerramiento vivienda
Señal:	-

Coordenadas U.T.M.	
X:	606404.54
Y:	4120622.40
Huso	30N DATUM ETRS 89

FOTOGRAFÍA

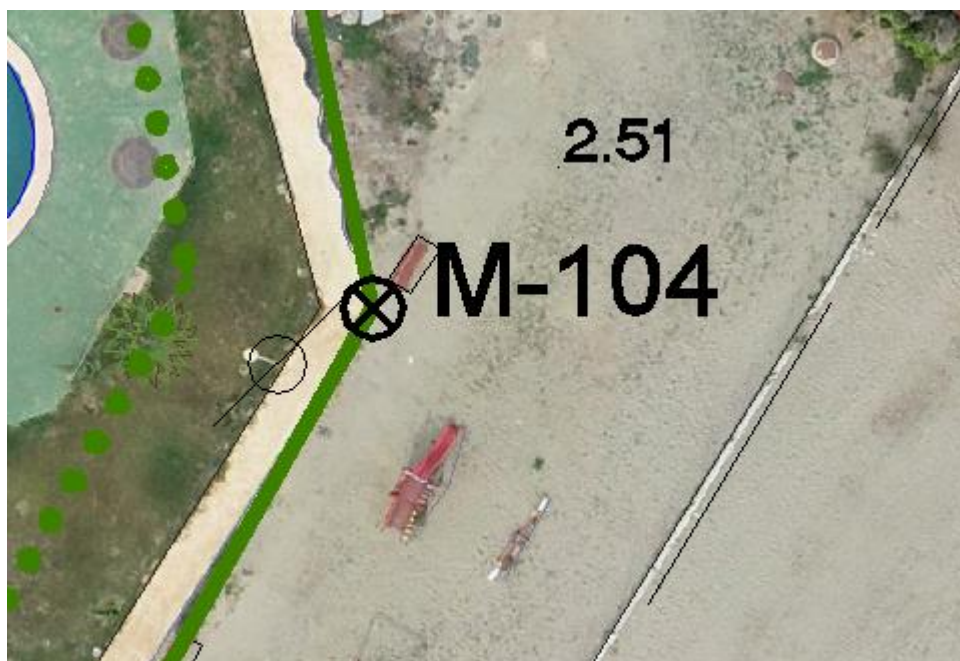

Expediente	DES01/23/04/0002		
T.M.:	Vera	Fecha:	Octubre 2023

RESEÑA DEL VÉRTICE DEL DPMT

Vértice nº	M-105
Situación:	Explanada sin vegetación
Señal:	-

Coordenadas U.T.M.	
X:	606401.45
Y:	4120637.73
Huso	30N DATUM ETRS 89

FOTOGRAFÍA



Expediente	DES01/23/04/0002		
T.M.:	Vera	Fecha:	Octubre 2023

RESEÑA DEL VÉRTICE DEL DPMT

Vértice nº	M-106
Situación:	Explanada sin vegetación
Señal:	-

Coordenadas U.T.M.	
X:	606409.27
Y:	4120646.29
Huso	30N DATUM ETRS 89

FOTOGRAFÍA

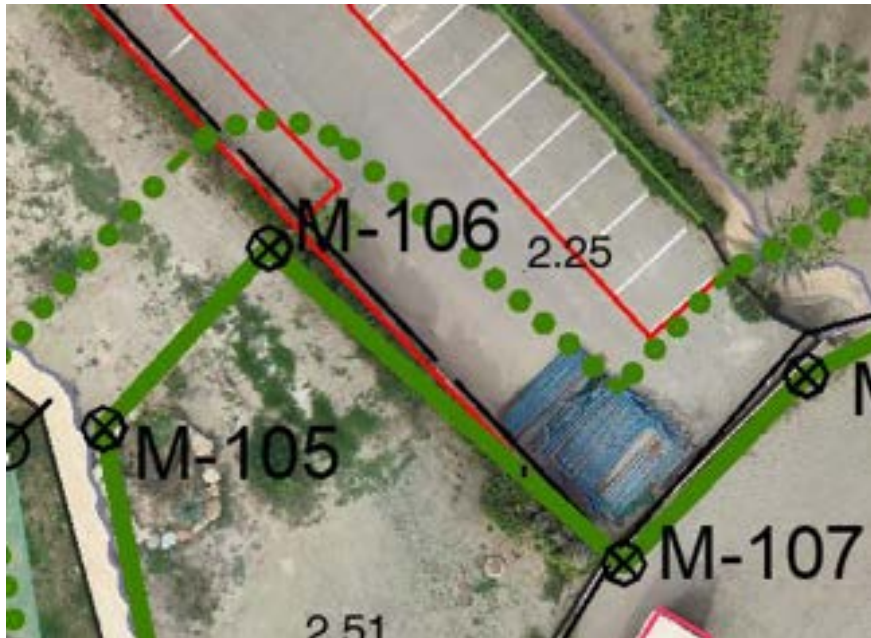

Expediente	DES01/23/04/0002		
T.M.:	Vera	Fecha:	Octubre 2023

RESEÑA DEL VÉRTICE DEL DPMT

Vértice nº	M-107
Situación:	Valla
Señal:	-

Coordenadas U.T.M.	
X:	606426.08
Y:	4120631.33
Huso	30N DATUM ETRS 89

FOTOGRAFÍA



Expediente	DES01/23/04/0002		
T.M.:	Vera	Fecha:	Octubre 2023

RESEÑA DEL VÉRTICE DEL DPMT

Vértice nº	M-108
Situación:	Valla
Señal:	-

Coordenadas U.T.M.	
X:	606434.71
Y:	4120640.27
Huso	30N DATUM ETRS 89

FOTOGRAFÍA

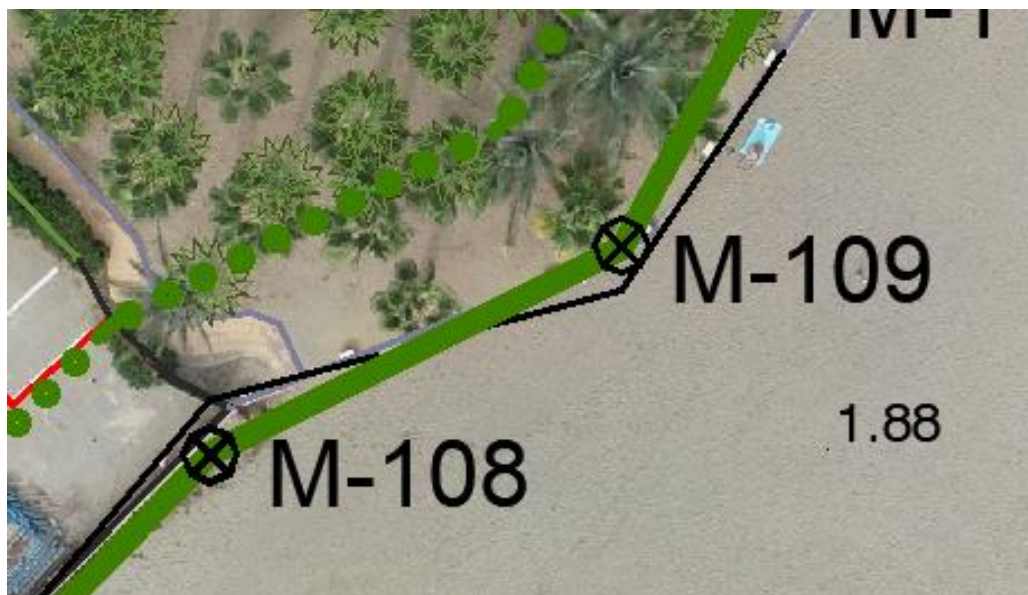

Expediente	DES01/23/04/0002		
T.M.:	Vera	Fecha:	Octubre 2023

RESEÑA DEL VÉRTICE DEL DPMT

Vértice nº	M-109
Situación:	Explanada con vegetación
Señal:	-

Coordenadas U.T.M.	
X:	606450.01
Y:	4120648.02
Huso	30N DATUM ETRS 89

FOTOGRAFÍA

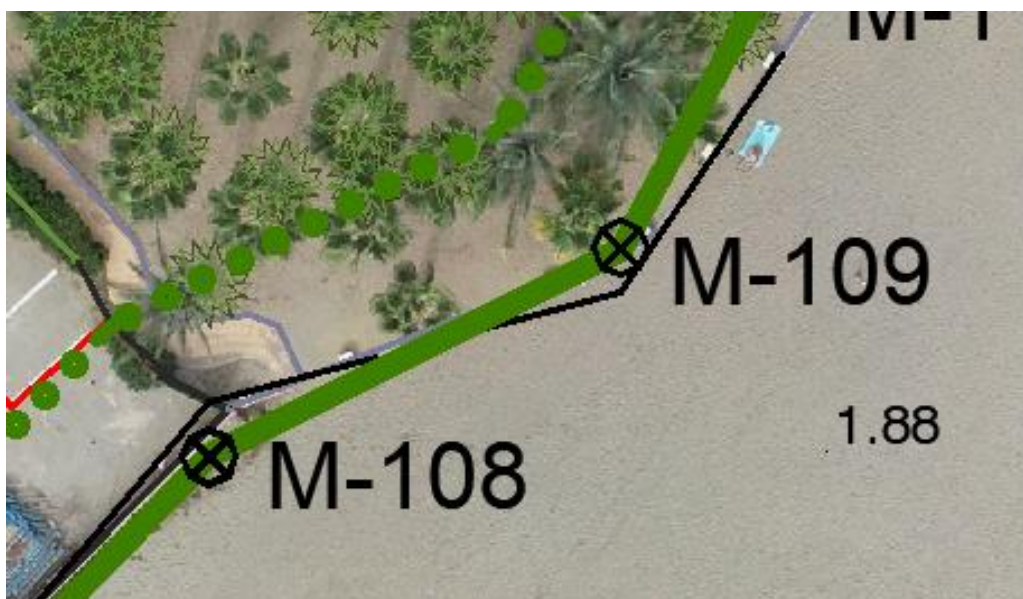

Expediente	DES01/23/04/0002		
T.M.:	Vera	Fecha:	Octubre 2023

RESEÑA DEL VÉRTICE DEL DPMT

Vértice nº	M-110
Situación:	Explanada sin vegetación
Señal:	-

Coordenadas U.T.M.	
X:	606456.04
Y:	4120658.95
Huso	30N DATUM ETRS 89

FOTOGRAFÍA

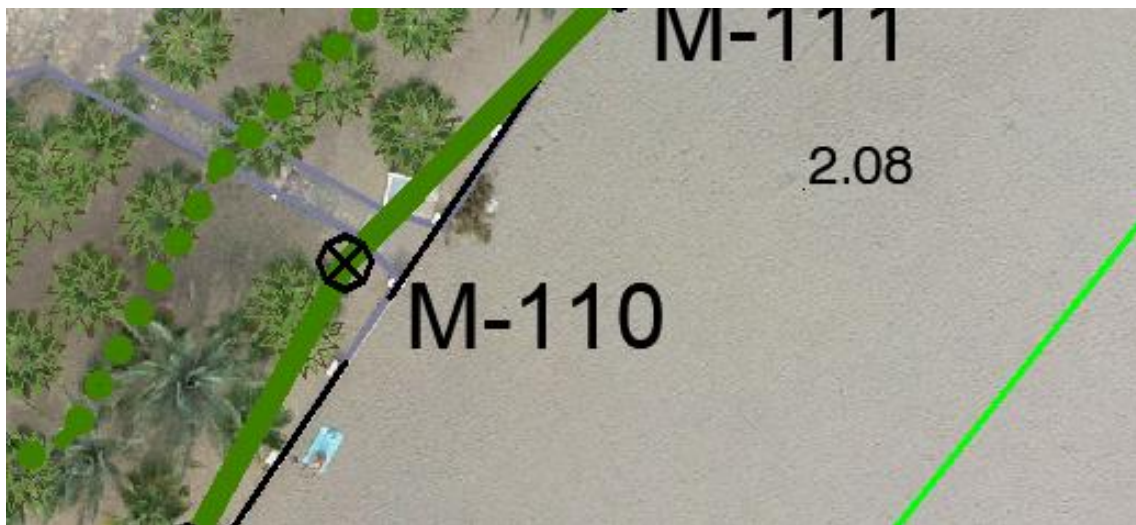

Expediente	DES01/23/04/0002		
T.M.:	Vera	Fecha:	Octubre 2023

RESEÑA DEL VÉRTICE DEL DPMT

Vértice nº	M-111
Situación:	Playa
Señal:	-

Coordenadas U.T.M.	
X:	606466.37
Y:	4120669.62
Huso	30N DATUM ETRS 89

FOTOGRAFÍA

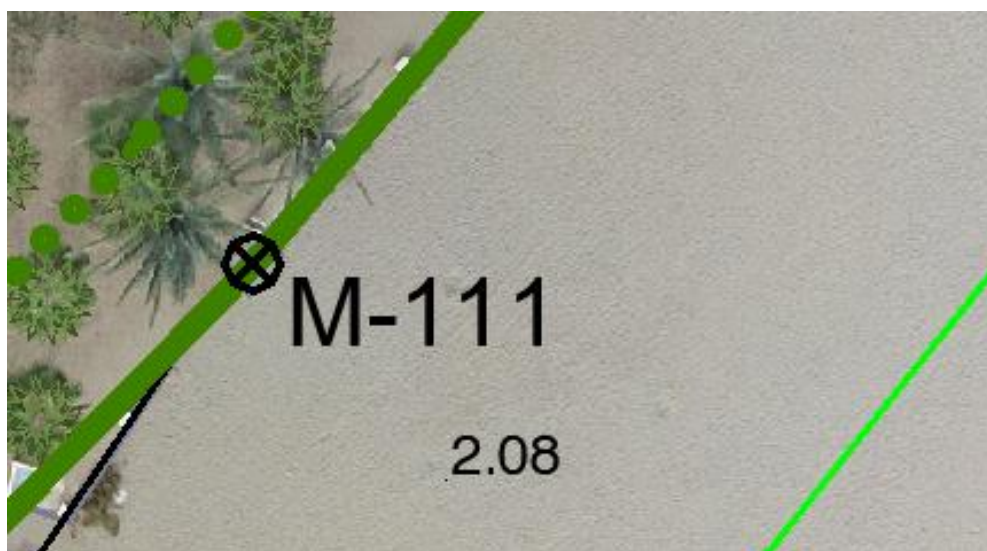

Expediente	DES01/23/04/0002		
T.M.:	Vera	Fecha:	Octubre 2023

RESEÑA DEL VÉRTICE DEL DPMT

Vértice nº	M-112
Situación:	Explanada sin vegetación
Señal:	-

Coordenadas U.T.M.	
X:	606478.16
Y:	4120683.51
Huso	30N DATUM ETRS 89

FOTOGRAFÍA



Expediente	DES01/23/04/0002		
T.M.:	Vera	Fecha:	Octubre 2023

RESEÑA DEL VÉRTICE DEL DPMT

Vértice nº	M-113
Situación:	Muro
Señal:	-

Coordenadas U.T.M.	
X:	606492.02
Y:	4120697.10
Huso	30N DATUM ETRS 89

FOTOGRAFÍA



Expediente	DES01/23/04/0002		
T.M.:	Vera	Fecha:	Octubre 2023

RESEÑA DEL VÉRTICE DEL DPMT

Vértice nº	M-114
Situación:	Playa
Señal:	-

Coordenadas U.T.M.	
X:	606498.01
Y:	4120708.01
Huso	30N DATUM ETRS 89

FOTOGRAFÍA

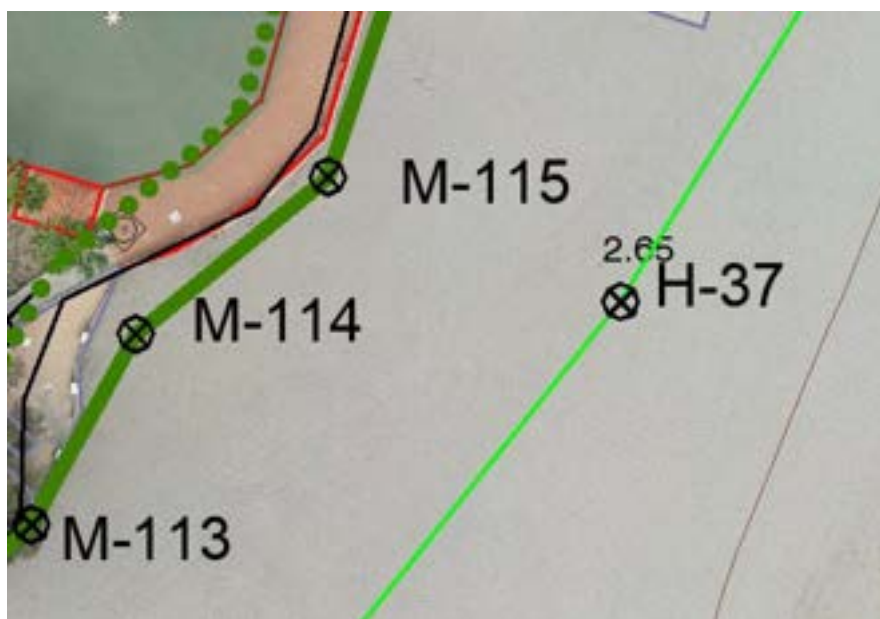

Expediente	DES01/23/04/0002		
T.M.:	Vera	Fecha:	Octubre 2023

RESEÑA DEL VÉRTICE DEL DPMT

Vértice nº	M-115
Situación:	Playa
Señal:	-

Coordenadas U.T.M.	
X:	606508.99
Y:	4120716.99
Huso	30N DATUM ETRS 89

FOTOGRAFÍA

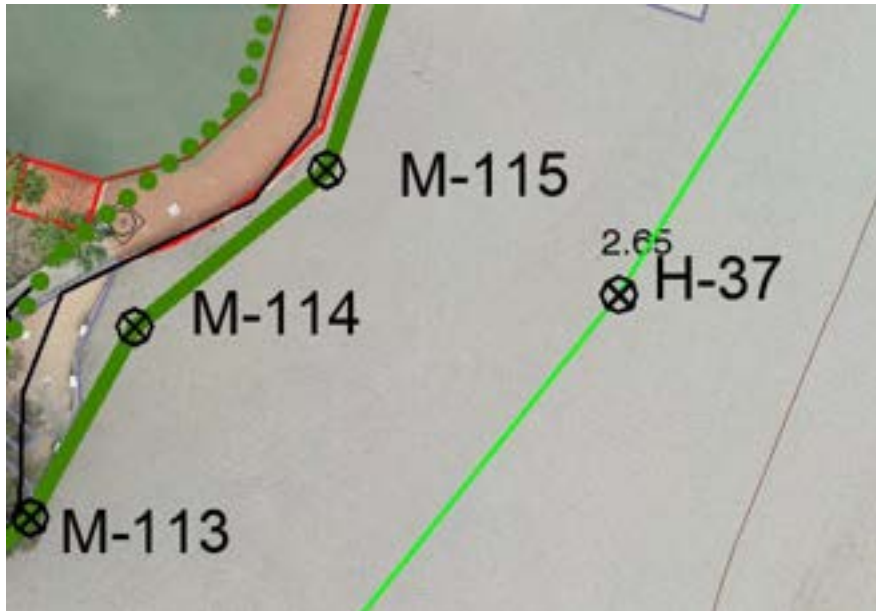

Expediente	DES01/23/04/0002		
T.M.:	Vera	Fecha:	Octubre 2023

RESEÑA DEL VÉRTICE DEL DPMT

Vértice nº	M-116
Situación:	Playa
Señal:	-

Coordenadas U.T.M.	
X:	606524.02
Y:	4120762.03
Huso	30N DATUM ETRS 89

FOTOGRAFÍA



Expediente	DES01/23/04/0002		
T.M.:	Vera	Fecha:	Octubre 2023

RESEÑA DEL VÉRTICE DEL DPMT

Vértice nº	M-117
Situación:	Explanada sin vegetación
Señal:	-

Coordenadas U.T.M.	
X:	606525.96
Y:	4120786.01
Huso	30N DATUM ETRS 89

FOTOGRAFÍA

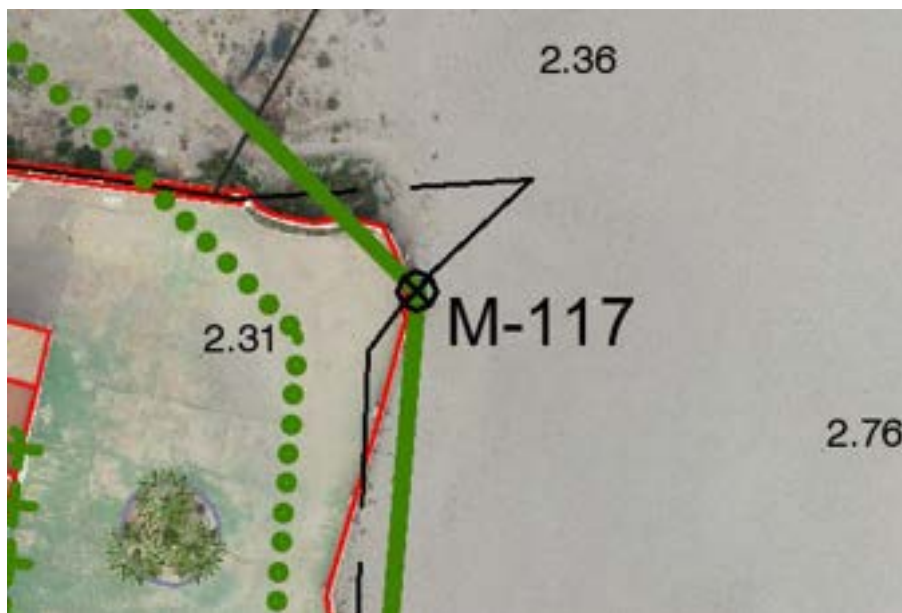

Expediente	DES01/23/04/0002		
T.M.:	Vera	Fecha:	Octubre 2023

RESEÑA DEL VÉRTICE DEL DPMT

Vértice nº	M-118
Situación:	Explanada sin vegetación
Señal:	-

Coordenadas U.T.M.	
X:	606519.36
Y:	4120798.22
Huso	30N DATUM ETRS 89

FOTOGRAFÍA



Expediente	DES01/23/04/0002		
T.M.:	Vera	Fecha:	Octubre 2023

RESEÑA DEL VÉRTICE DEL DPMT

Vértice nº	M-119
Situación:	Explanada sin vegetación
Señal:	-

Coordenadas U.T.M.	
X:	606530.08
Y:	4120877.91
Huso	30N DATUM ETRS 89

FOTOGRAFÍA



Expediente	DES01/23/04/0002		
T.M.:	Vera	Fecha:	Octubre 2023

RESEÑA DEL VÉRTICE DEL DPMT

Vértice nº	M-120
Situación:	Explanada sin vegetación
Señal:	-

Coordenadas U.T.M.	
X:	606541.84
Y:	4120895.54
Huso	30N DATUM ETRS 89

FOTOGRAFÍA



Expediente	DES01/23/04/0002		
T.M.:	Vera	Fecha:	Octubre 2023

RESEÑA DEL VÉRTICE DEL DPMT

Vértice nº	M-121
Situación:	Explanada con vegetación escasa
Señal:	-

Coordenadas U.T.M.	
X:	606556.17
Y:	4120920.10
Huso	30N DATUM ETRS 89

FOTOGRAFÍA

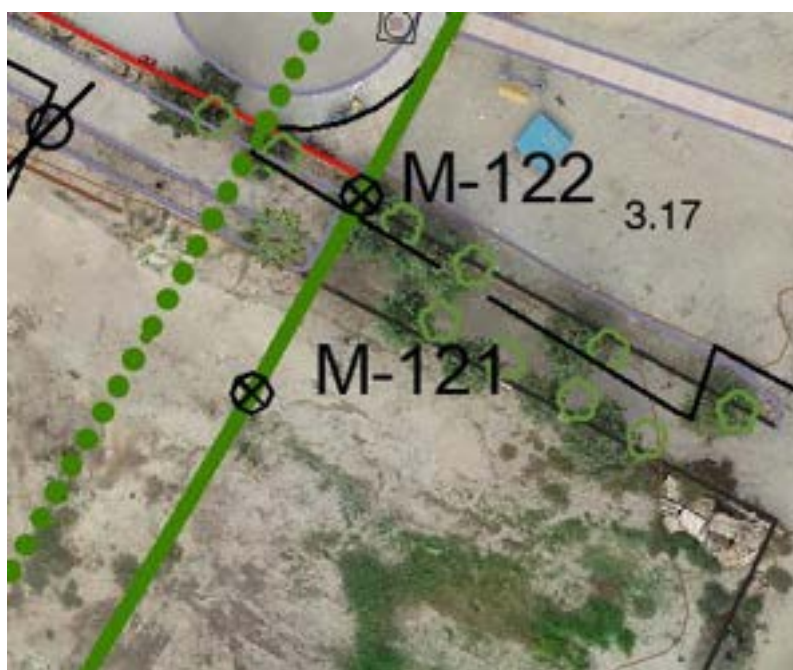

Expediente	DES01/23/04/0002		
T.M.:	Vera	Fecha:	Octubre 2023

RESEÑA DEL VÉRTICE DEL DPMT

Vértice nº	M-122
Situación:	Acerado
Señal:	Estaquilla

Coordenadas U.T.M.	
X:	606561.71
Y:	4120930.02
Huso	30N DATUM ETRS 89

FOTOGRAFÍA



Expediente	DES01/23/04/0002		
T.M.:	Vera	Fecha:	Octubre 2023

RESEÑA DEL VÉRTICE DEL DPMT

Vértice nº	M-123
Situación:	606594.84
Señal:	4120992.90

Coordenadas U.T.M.	
X:	606594.84
Y:	4120992.90
Huso	30N DATUM ETRS 89

FOTOGRAFÍA



Expediente	DES01/23/04/0002		
T.M.:	Vera	Fecha:	Octubre 2023

RESEÑA DEL VÉRTICE DEL DPMT

Vértice nº	M-124
Situación:	Cerramiento vivienda
Señal:	-

Coordenadas U.T.M.	
X:	606627.97
Y:	4121055.78
Huso	30N DATUM ETRS 89

FOTOGRAFÍA

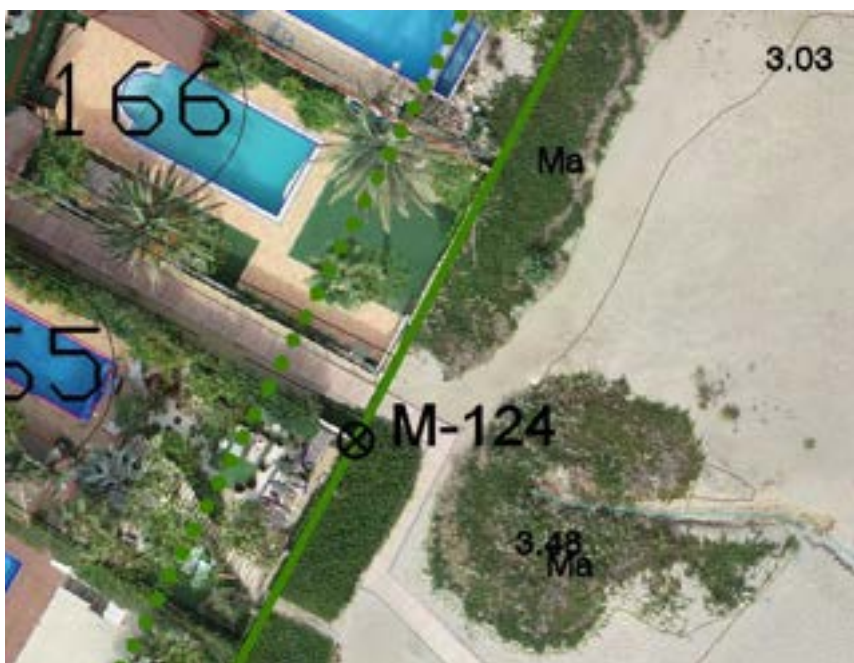

Expediente	DES01/23/04/0002		
T.M.:	Vera	Fecha:	Octubre 2023

RESEÑA DEL VÉRTICE DEL DPMT

Vértice nº	M-125
Situación:	Cerramiento vivienda
Señal:	-

Coordenadas U.T.M.	
X:	606644.27
Y:	4121087.37
Huso	30N DATUM ETRS 89

FOTOGRAFÍA

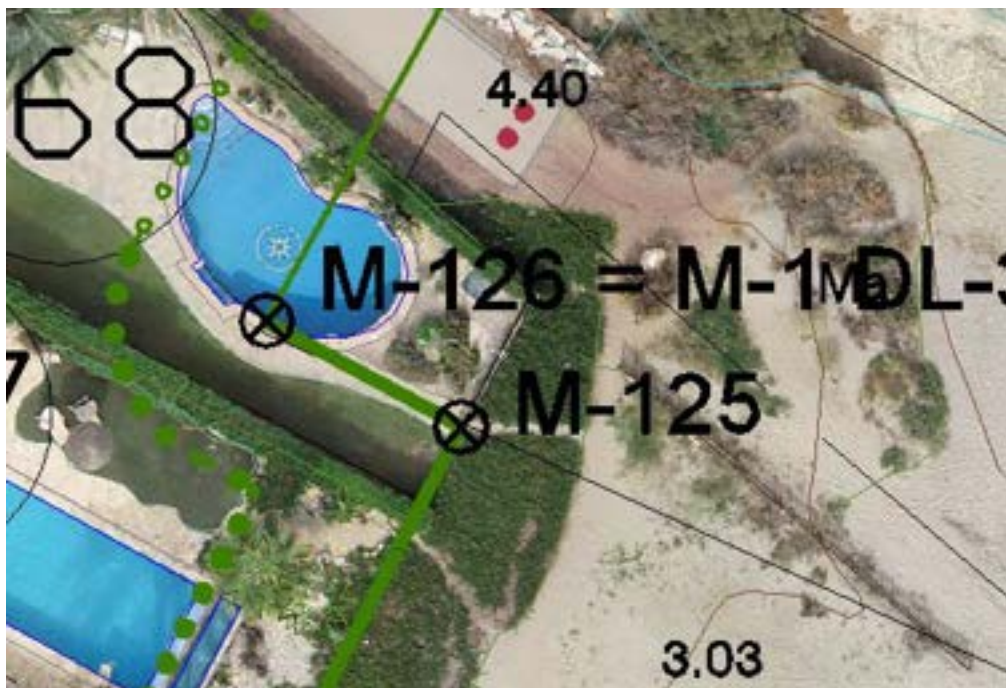

Expediente	DES01/23/04/0002		
T.M.:	Vera	Fecha:	Octubre 2023

RESEÑA DEL VÉRTICE DEL DPMT

Vértice nº	M-126
Situación:	Interior vivienda
Señal:	-

Coordenadas U.T.M.	
X:	606636.66
Y:	4121091.52
Huso	30N DATUM ETRS 89

FOTOGRAFÍA

